Moscow-Rentals.ru
аренда и покупка

Россия, Москва, Ул. Гарибальди, 3

180 000 RUB за месяц

ID объявления # 2254

ОПИСАНИЕ

Тип сделки:	в аренду на длительный срок
Тип недвижимости:	5-комн. кв.
Площадь (м²):	150 кв.м.
Минут до метро:	15 пешком
Метро:	Новые Черёмушки
Комнаты (кв.м.):	37-22-20-20
Кухня (кв.м.):	13
Балкон:	1
С/у:	2
Тип здания:	Новый дом бизнес класса
Этаж:	9 из 17
Вид из окон:	во двор
Парковочное место:	1
Удобства:	Холодильник, Стиральная машина, Телевизор, Кондиционер, Микроволновая печь, Утюг и гладильная доска, Посудомоечная машина, Бойлер

Форма оплаты:	Наличные, Банковский перевод от физического лица, Банковский перевод от юридического лица
Доп. расходы нанимателя:	Депозит 100%, Счета за электричество, Счета за воду, Интернет, Спутниковое ТВ
Особенности:	Можно с детьми младше 7 лет
Описание:	Квартира полностью с мебелью, вывоз обсуждается. Вооруженная охрана в подъезде. Подземный паркинг, машинно-место входит в стоимость. Панорамный вид из окна. Есть балкон.

ФОТО

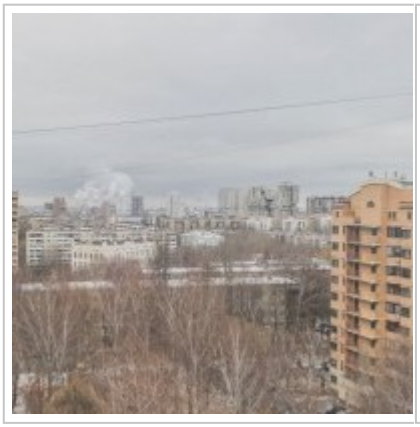

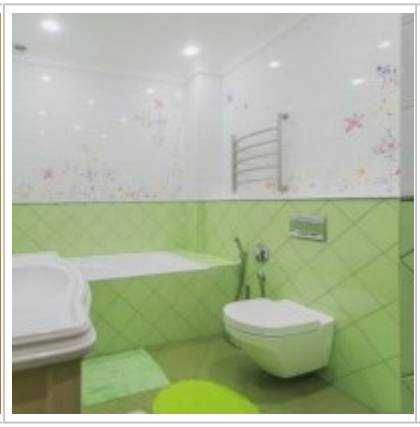

Контакты

Телефон:	+7 (966) 380 1075
Email:	moscow-rentals@yandex.ru
Сайт:	moscow-rentals.ru
Рабочие дни:	Пн, Вт, Ср, Чт, Пт
Часы:	10:00 - 18:00
Категория:	Агентство недвижимости
Услуги:	Аренда и продажа недвижимости

Данный сайт носит исключительно информационный характер и не является публичной офертой, определяемой положениями Статьи 437 Гражданского Кодекса РФ. Копирование материалов сайта возможно только с письменного разрешения администрации сайта.