Moscow-Rentals.ru
аренда и покупка

# Россия, Москва, Тверская Ул, 27 С 2

180 000 RUB за месяц

ID объявления # 2266

## ОПИСАНИЕ

| | |
|---|---|
| **Тип сделки:** | в аренду на длительный срок |
| **Тип недвижимости:** | 4-комн. кв. |
| **Площадь (м²):** | 150 кв.м. |
| **Минут до метро:** | 5 пешком |
| **Метро:** | Маяковская |
| **Комнаты (кв.м.):** | 29-19-18-17 |
| **Кухня (кв.м.):** | 35 |
| **С/у:** | 2 |
| **Тип здания:** | Дореволюционный особняк |
| **Этаж:** | 6 из 8 |
| **Вид из окон:** | во двор и на улицу |
| **Парковочное место:** | Стихийная парковка во дворе |
| **Удобства:** | Холодильник, Стиральная машина, Телевизор, Микроволновая печь, Посудомоечная машина |
| **Форма оплаты:** | Наличные, Банковский перевод от физического лица, Банковский перевод от юридического лица |
| **Доп. расходы нанимателя:** | Депозит 100%, Счета за электричество, Интернет |
| **Описание:** | 4-комнатная квартира в сталинском доме, расположенная на 6 этаже 8 |

этажного здания. Высота потолков 2.8 м. Спален: 3, санузлов: 2. Общая площадь: 150 кв.м. Ремонт в современном стиле. Квартира полностью с мебелью, вывоз обсуждается. Посудомоечная машина, холодильник, ванна, стиральная машина, телевизор, кабельное тв, высокоскоростной интернет. Домофон. Паркинг стихийный во дворе.

**ФОТО**

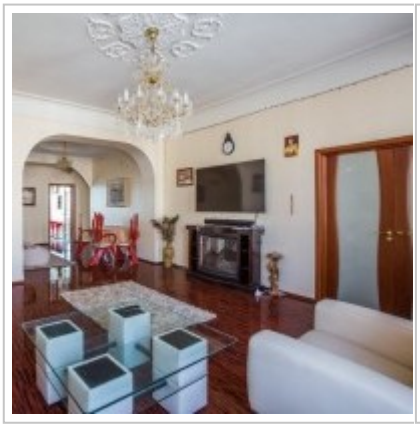
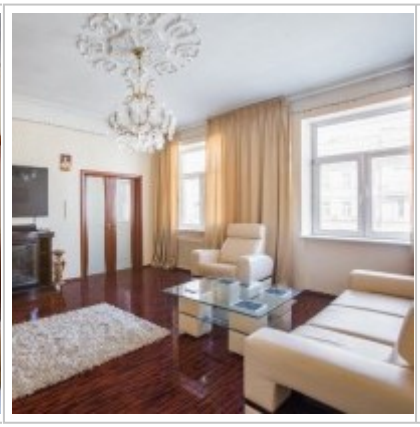




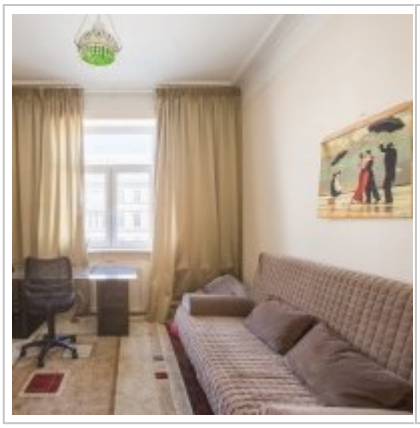





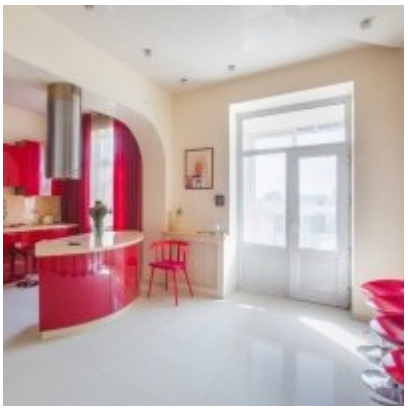

## Контакты

| | |
|---|---|
| Телефон: | +7 (966) 380 1075 |
| Email: | moscow-rentals@yandex.ru |
| Сайт: | moscow-rentals.ru |
| Рабочие дни: | Пн, Вт, Ср, Чт, Пт |
| Часы: | 10:00 - 18:00 |
| Категория: | Риелторские услуги |
| Услуги: | Аренда и продажа недвижимости |

Данный сайт носит исключительно информационный характер и не является публичной офертой, определяемой положениями Статьи 437 Гражданского Кодекса РФ. Копирование материалов сайта возможно только с письменного разрешения администрации сайта.