Moscow-Rentals.ru
аренда и покупка

Россия, Москва, Леонтьевский Пер, 15

270 000 RUB за месяц

ID объявления # 2279

ОПИСАНИЕ

Тип сделки:	в аренду на длительный срок
Тип недвижимости:	4-комн. кв.
Площадь (м²):	135 кв.м.
Минут до метро:	5 пешком
Метро:	Охотный ряд, Пушкинская, Тверская, Чеховская
Комнаты (кв.м.):	35-18-14-10
Кухня (кв.м.):	8
С/у:	2
Тип здания:	Сталинское
Этаж:	1 из 8
Вид из окон:	во двор и на улицу
Парковочное место:	1
Удобства:	Холодильник, Стиральная машина, Телевизор, Кондиционер, Посудомоечная машина
Форма оплаты:	Наличные, Банковский перевод от физического лица, Банковский перевод от юридического лица
Доп. расходы нанимателя:	Депозит 100%, Счета за электричество, Счета за воду, Интернет

Особенности: Можно с детьми младше 7 лет, Можно с животными

Описание: 4-комнатная квартира ПОСЛЕ РЕМОНТА в кирпичном доме. Спален: 3, санузлов. Кухня совмещена с гостиной Высота потолков 3 м. Ремонт в современном европейском стиле. Квартира частично меблирована, обсуждается вывоз/завоз под клиента. Охрана в соседнем подъезде, по всему периметру дома и в доме ведется видео-наблюдение. Охраняемый паркинг на огороженной территории - 1 фиксированное машинно-место включено в стоимость . Окна выходят в тихий двор. Холодильник, кондиционеры, бойлер, душевые кабины, стиральная машина, 2 гардеробные комнаты + просторные встроенные шкафы, подогрев полов, варочная панель (электро), духовой шкаф (электро), винный шкаф, система очистки воды. Домашний телефон, телевизор, кабельное тв, высокоскоростной интернет.

ФОТО

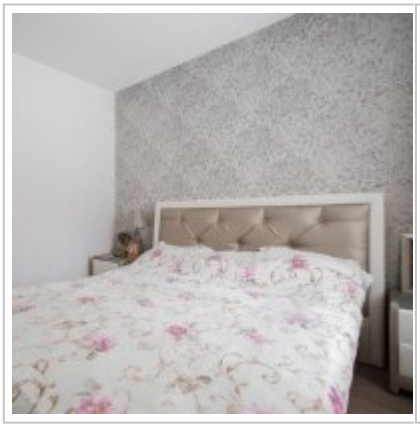

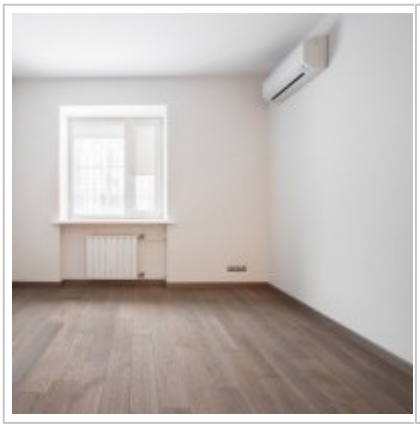

Контакты

Телефон:	+7 (966) 380 1075
Email:	moscow-rentals@yandex.ru
Сайт:	moscow-rentals.ru
Рабочие дни:	Пн, Вт, Ср, Чт, Пт
Часы:	10:00 - 18:00
Категория:	Агентство недвижимости
Услуги:	Аренда и продажа недвижимости

Данный сайт носит исключительно информационный характер и не является публичной офертой, определяемой положениями Статьи 437 Гражданского Кодекса РФ. Копирование материалов сайта возможно только с письменного разрешения администрации сайта.