Moscow-Rentals.ru
аренда и покупка

Россия, Москва, Ул. Серафимовича, 2

250 000 RUB за месяц

ID объявления # 2285

ОПИСАНИЕ

Тип сделки:	в аренду на длительный срок
Тип недвижимости:	5-комн. кв.
Площадь (м²):	205 кв.м.
Минут до метро:	7 пешком
Метро:	Арбатская, Библиотека Ленина, Боровицкая
Комнаты (кв.м.):	48-23-14-13
Кухня (кв.м.):	12
С/у:	3
Тип здания:	Сталинское
Этаж:	2 из 12
Вид из окон:	во двор
Парковочное место:	Стихийная парковка во дворе
Удобства:	Холодильник, Стиральная машина, Телевизор, Кондиционер, Микроволновая печь, Посудомоечная машина
Форма оплаты:	Наличные, Банковский перевод от физического лица, Банковский перевод от юридического лица
Доп. расходы нанимателя:	Депозит 100%, Счета за электричество, Счета за воду, Интернет

Особенности: Можно с детьми младше 7 лет, Можно с животными

Описание: 5-комнатная квартира в кирпичном доме 2 / 12 этаж. Спален: 3, санузлов: 3. Кухня совмещена с гостиной - студия. Высота потолков 3 м. Квартира полностью с мебелью, вывоз обсуждается. Огороженная, охраняемая территория. Паркинг стихийный во дворе. Окна выходят в тихий переулок. В наличии: посудомоечная машина, холодильник, кондиционер, джакузи, подогрев полов.

ФОТО

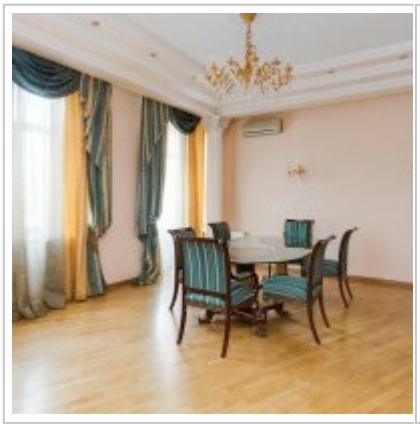

Контакты

Телефон:	+7 (966) 380 1075
Email:	moscow-rentals@yandex.ru
Сайт:	moscow-rentals.ru
Рабочие дни:	Пн, Вт, Ср, Чт, Пт
Часы:	10:00 - 18:00
Категория:	Агентство недвижимости
Услуги:	Аренда и продажа недвижимости

Данный сайт носит исключительно информационный характер и не является публичной офертой, определяемой положениями Статьи 437 Гражданского Кодекса РФ. Копирование материалов сайта возможно только с письменного разрешения администрации сайта.