Moscow-Rentals.ru
аренда и покупка

Россия, Москва, Ул. Большая Ордынка, 16

270 500 RUB за месяц

ID объявления # 2301

ОПИСАНИЕ

Комиссия агентству:	100%
Тип сделки:	в аренду на длительный срок
Тип недвижимости:	4-комн. кв.
Площадь (м²):	135 кв.м.
Минут до метро:	3 пешком
Метро:	Новокузнецкая, Третьяковская
С/у:	2
Тип здания:	Новый дом бизнес класса
Этаж:	1 из 4
Вид из окон:	во двор
Парковочное место:	2
Удобства:	Холодильник, Стиральная машина, Телевизор, Кондиционер, Микроволновая печь, Посудомоечная машина
Форма оплаты:	Наличные, Банковский перевод от физического лица, Банковский перевод от юридического лица
Доп. расходы нанимателя:	Депозит 100%, Счета за электричество, Счета за воду, Интернет, Спутниковое ТВ
Описание:	Планировка: просторная кухня, совмещенная с гостиной и обеденной

зоной, 3 спальни, большая гардеробная, 1 полноценный с/у и 1 гостевой.

Два машино-места в подземном паркинге входят в стоимость. Договор

только с гражданами РФ.

ФОТО

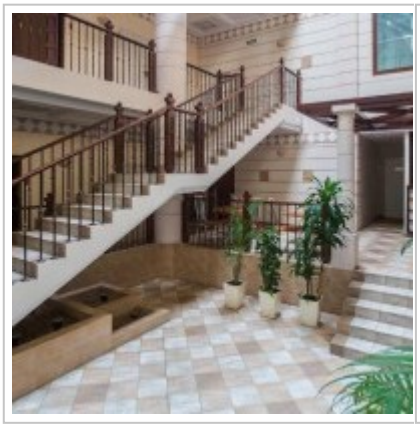
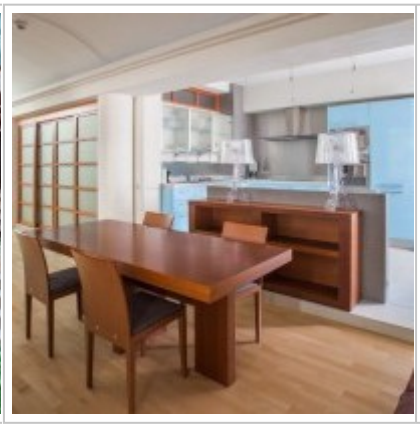
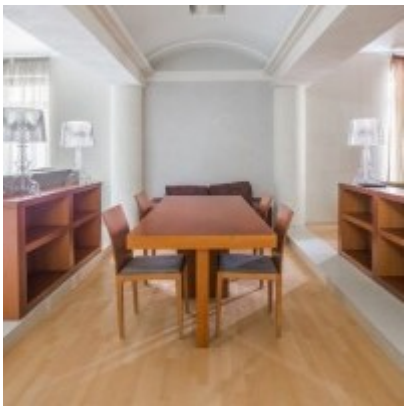
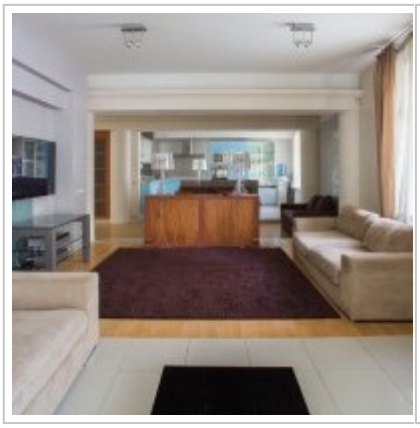

Контакты

Телефон:	+7 (966) 380 1075
Email:	moscow-rentals@yandex.ru
Сайт:	moscow-rentals.ru
Рабочие дни:	Пн, Вт, Ср, Чт, Пт
Часы:	10:00 - 18:00
Категория:	Агентство недвижимости
Услуги:	Аренда и продажа недвижимости

© Moscow Rentals, 2015. Все права защищены.

Данный сайт носит исключительно информационный характер и не является публичной офертой, определяемой положениями Статьи 437 Гражданского Кодекса РФ. Копирование материалов сайта возможно только с письменного разрешения администрации сайта.