Moscow-Rentals.ru
аренда и покупка

# Россия, Москва, Ул. Малая Дмитровка, 29 С 1

170 000 RUB за месяц

ID объявления # 2304

## ОПИСАНИЕ

| | |
|---|---|
| **Тип сделки:** | в аренду на длительный срок |
| **Тип недвижимости:** | 4-комн. кв. |
| **Площадь (м²):** | 126 кв.м. |
| **Минут до метро:** | 9 пешком |
| **Метро:** | Маяковская, Пушкинская, Тверская, Чеховская |
| **Комнаты (кв.м.):** | 19-15-13.5 |
| **Кухня (кв.м.):** | 5 |
| **С/у:** | 1 |
| **Тип здания:** | Дореволюционный особняк |
| **Этаж:** | 6 из 6 |
| **Вид из окон:** | во двор |
| **Удобства:** | Холодильник, Стиральная машина, Сушильная машина для белья, Телевизор, Кондиционер |
| **Форма оплаты:** | Наличные, Банковский перевод от физического лица, Банковский перевод от юридического лица |
| **Доп. расходы нанимателя:** | Депозит 100%, Счета за электричество, Счета за воду, Интернет |
| **Описание:** | Квартира после ремонта, высокие потолки 3,8 метра, площадь 126 м2, 6 этаж 6-ти этажного дома, три изолированные комнаты, гостинная |

совмещенная с кухней, пластиковые окна, паркетная доска, ремонт в классическом стиле. Квартира без мебели. По комнатам: комната 1: 5*3 м - 15 м2 (пустая), комната 2: 5*3,8 м - 19 м2 (шкаф-купе), комната 3: 5*2,7м - 13,5 м2 (пустая), в коридоре шкаф-купе, кладовка. кухня - полностью укомплектована. Ванная комната и туалет - раздельные. Ванна с гидромассажем, душевая кабина. В квартире вся необходимая для жизни техника: посудомойка, стиральная машина, сушильная машина, холодильник, интернет. Тихий зеленый двор с детской площадкой в центре Москвы. До метро Маяковская - 5 минут пешком. Закрытая парковка во дворе дома. Рассмотрю семью на длительный срок.

**ФОТО**

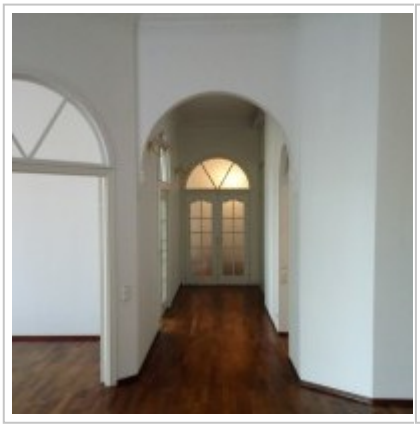

## Контакты

| | |
|---|---|
| Телефон: | +7 (966) 380 1075 |
| Email: | moscow-rentals@yandex.ru |
| Сайт: | moscow-rentals.ru |
| Рабочие дни: | Пн, Вт, Ср, Чт, Пт |
| Часы: | 10:00 - 18:00 |
| Категория: | Агентство недвижимости |
| Услуги: | Аренда и продажа недвижимости |

Данный сайт носит исключительно информационный характер и не является публичной офертой, определяемой положениями Статьи 437 Гражданского Кодекса РФ. Копирование материалов сайта возможно только с письменного разрешения администрации сайта.