Moscow-Rentals.ru
аренда и покупка

Россия, Москва, 3-Й Донской Проезд, 1

230 000 RUB за месяц

ID объявления # 2399

ОПИСАНИЕ

Тип сделки:	в аренду на длительный срок
Тип недвижимости:	3-комн. кв.
Площадь (м²):	160 кв.м.
Минут до метро:	12 пешком
Метро:	Ленинский проспект, Шаболовская
Комнаты (кв.м.):	40-35-25
Кухня (кв.м.):	10
С/у:	2
Тип здания:	Новый дом бизнес класса
Этаж:	6 из 7
Вид из окон:	во двор и на улицу
Парковочное место:	1
Удобства:	Холодильник, Телевизор, Кондиционер, Посудомоечная машина
Форма оплаты:	Наличные, Банковский перевод от физического лица, Банковский перевод от юридического лица
Доп. расходы нанимателя:	Депозит 100%, Счета за электричество, Интернет
Особенности:	Можно с детьми младше 7 лет
Описание:	Трёхкомнатная квартира в ЖК "Донское подворье". Планировка: кухня-

гостиная, 2 спальни, полноценный санузел с душевой кабиной (ванны нет), гостевой санузел, гардеробная комната, постирочная. Квартира полностью меблирована и оснащена всей необходимой техникой.

ФОТО




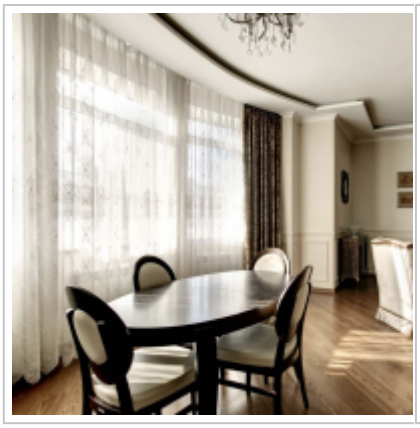







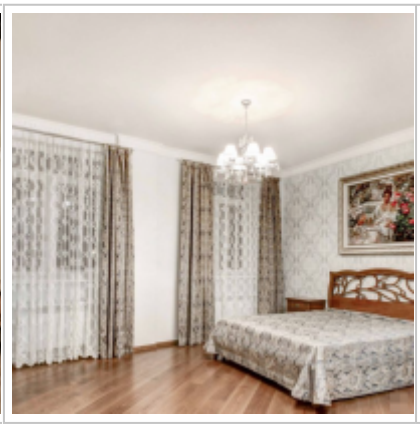




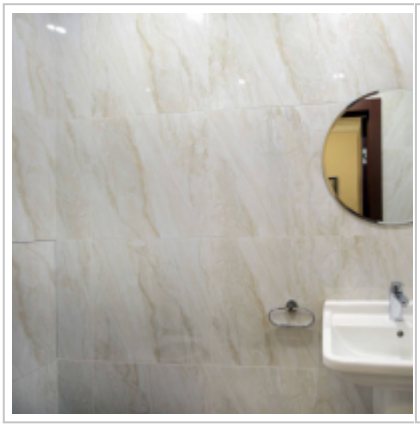








Контакты

Телефон:	+7 (966) 380 1075
Email:	moscow-rentals@yandex.ru
Сайт:	moscow-rentals.ru
Рабочие дни:	Пн, Вт, Ср, Чт, Пт
Часы:	10:00 - 18:00
Категория:	Риелторские услуги
Услуги:	Аренда и продажа недвижимости

Данный сайт носит исключительно информационный характер и не является публичной офертой, определяемой положениями Статьи 437 Гражданского Кодекса РФ. Копирование материалов сайта возможно только с письменного разрешения администрации сайта.