Moscow-Rentals.ru
аренда и покупка

Россия, Москва, Камергерский Пер., 5/7

300 000 RUB за месяц

ID объявления # 2408

ОПИСАНИЕ

Тип сделки:	в аренду на длительный срок
Тип недвижимости:	4-комн. кв.
Площадь (м²):	140 кв.м.
Минут до метро:	4 пешком
Метро:	Кузнецкий мост, Охотный ряд, Театральная
С/у:	2
Тип здания:	Дореволюционный особняк
Этаж:	2 из 7
Вид из окон:	во двор и на улицу
Парковочное место:	1
Удобства:	Холодильник, Сушильная машина для белья, Телевизор, Кондиционер, Микроволновая печь
Форма оплаты:	Наличные, Банковский перевод от физического лица, Банковский перевод от юридического лица
Доп. расходы нанимателя:	Депозит 100%, Счета за электричество, Счета за воду
Особенности:	Можно с детьми младше 7 лет
Описание:	Квартира в пешеходной зоне, (заезд во двор со стороны Большой Дмитровки), в старинном доходном доме, на высоком втором этаже. Окна

выходят на обе стороны, высокие потолки, более 4х метров, дизайн в классическом стиле,

ФОТО

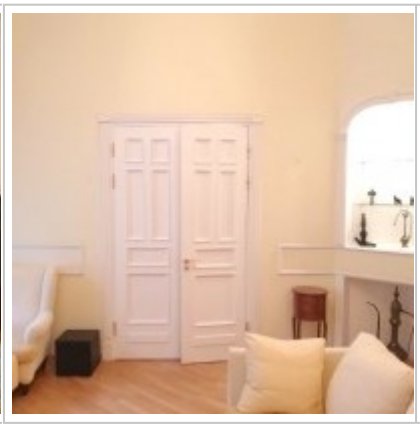

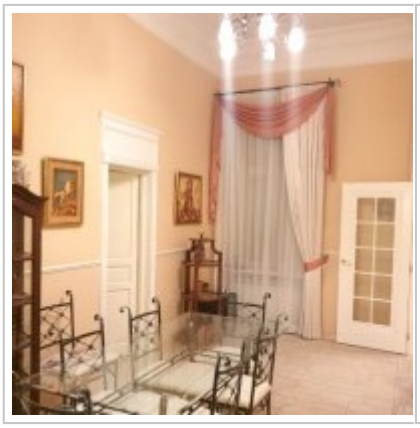

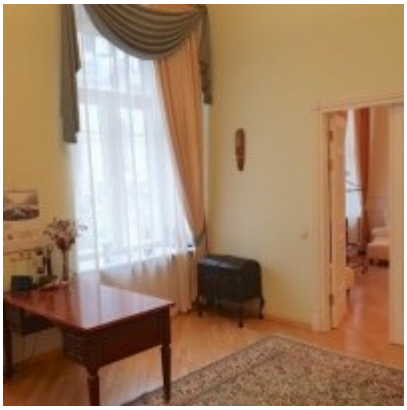
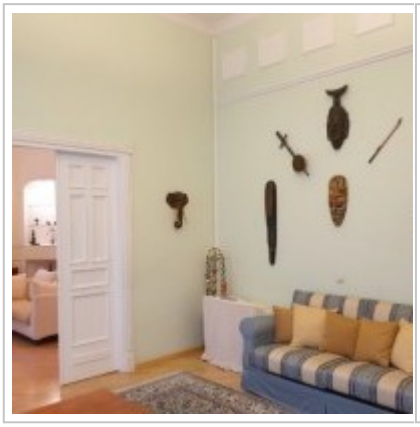
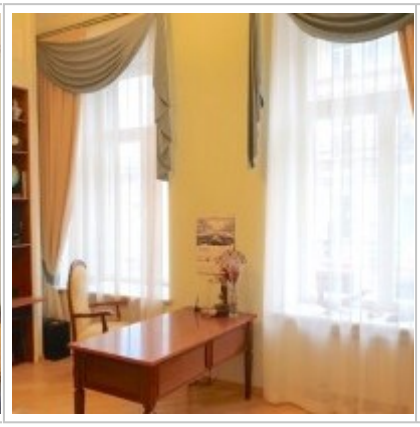
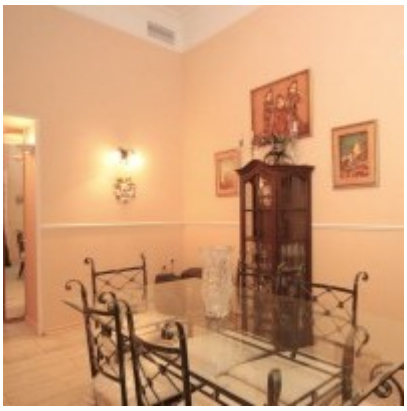

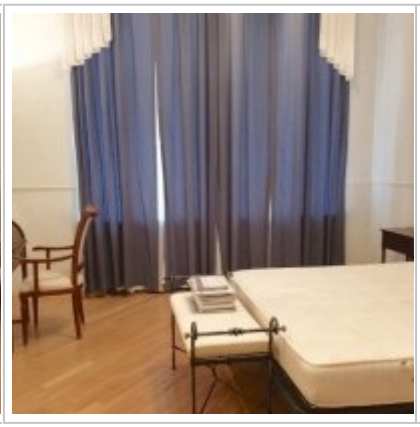

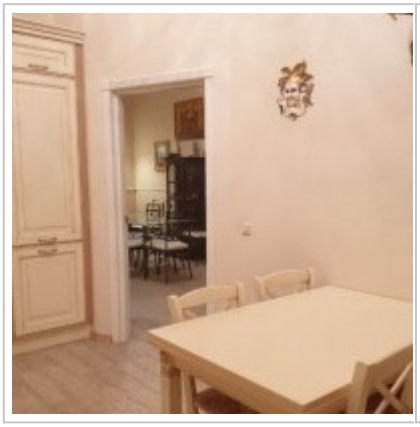

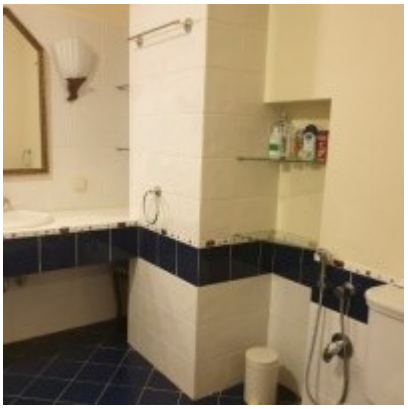

Контакты

Телефон:	+7 (966) 380 1075
Email:	moscow-rentals@yandex.ru
Сайт:	moscow-rentals.ru
Рабочие дни:	Пн, Вт, Ср, Чт, Пт
Часы:	10:00 - 18:00
Категория:	Агентство недвижимости
Услуги:	Аренда и продажа недвижимости

Данный сайт носит исключительно информационный характер и не является публичной офертой, определяемой положениями Статьи 437 Гражданского Кодекса РФ. Копирование материалов сайта возможно только с письменного разрешения администрации сайта.