Moscow-Rentals.ru
аренда и покупка

Россия, Москва, Ул. Знаменка, 15

600 000 RUB за месяц

ID объявления # 2410

ОПИСАНИЕ

Тип сделки:	в аренду на длительный срок
Тип недвижимости:	6-комн. кв.
Площадь (м²):	250 кв.м.
Минут до метро:	5 пешком
Метро:	Александровский сад, Арбатская, Библиотека Ленина, Боровицкая
Кухня (кв.м.):	12
С/у:	3
Тип здания:	Дореволюционный особняк
Этаж:	3 из 6
Вид из окон:	во двор и на улицу
Удобства:	Холодильник, Стиральная машина, Сушильная машина для белья, Телевизор, Кондиционер, Микроволновая печь, Утюг и гладильная доска, Посуда, Постельное белье и полотенца, Посудомоечная машина, Бойлер
Форма оплаты:	Наличные, Банковский перевод от физического лица, Банковский перевод от юридического лица
Доп. расходы нанимателя:	Депозит 100%, Счета за электричество, Счета за воду, Интернет
Особенности:	Можно с детьми младше 7 лет
Описание:	Двухуровневая квартира в красивом дореволюционном доходном доме в

непосредственной близости от Кремля в пределах Бульварного кольца. 1 уровень: просторный холл, гостиная с действующим камином, кабинет, гостевая комната, гостевой туалет. 2 уровень: три спальные комнаты (одна из них со своей ванной комнатой), гардеробная комната, ванная комната с сауной и джакузи. Квартира выполнена в классическом стиле. Полностью меблирована. Территория под домом в первые десятилетия XIX века входила в состав старинной городской усадьбы Голицына. Благоустроенная огороженная придомовая территория с детской площадкой и зоной отдыха. Презентабельная входная группа с консьержем, лифт OTIS.

ФОТО

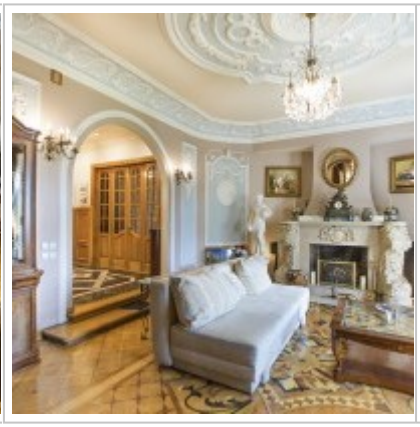

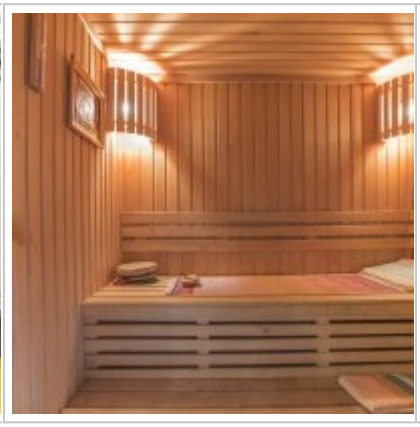

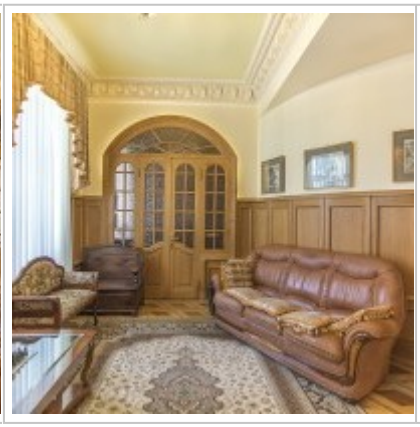

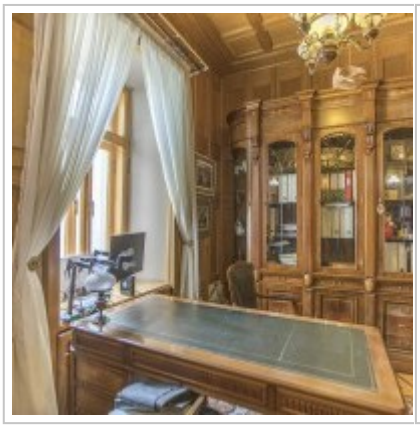

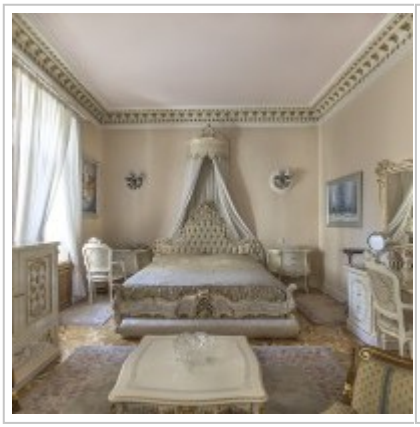

Контакты

Телефон:	+7 (966) 380 1075
Email:	moscow-rentals@yandex.ru
Сайт:	moscow-rentals.ru
Рабочие дни:	Пн, Вт, Ср, Чт, Пт
Часы:	10:00 - 18:00
Категория:	Агентство недвижимости
Услуги:	Аренда и продажа недвижимости

Данный сайт носит исключительно информационный характер и не является публичной офертой, определяемой положениями Статьи 437 Гражданского Кодекса РФ. Копирование материалов сайта возможно только с письменного разрешения администрации сайта.