Moscow-Rentals.ru
аренда и покупка

Россия, Москва, Пер. Брюсов, 12

180 000 RUB за месяц

ID объявления # 2423

ОПИСАНИЕ

Тип сделки:	в аренду на длительный срок
Тип недвижимости:	3-комн. кв.
Площадь (м²):	120 кв.м.
Минут до метро:	5 пешком
Метро:	Охотный ряд, Тверская, Театральная
Балкон:	1
С/у:	1.5
Тип здания:	Кирпичное
Этаж:	5 из 5
Вид из окон:	во двор
Удобства:	Холодильник, Стиральная машина, Телевизор, Кондиционер, Посудомоечная машина
Форма оплаты:	Наличные, Банковский перевод от физического лица, Банковский перевод от юридического лица
Доп. расходы нанимателя:	Депозит 100%, Счета за электричество, Интернет, Спутниковое ТВ
Описание:	Очень светлая квартира в тихом центре рядом с Кремлем на последенем этаже с видами на старую Москву! Дом-памятник архитектуры в стиле конструктивизм начала двадцатого века. Гостиная с окнами от пола до потолка, балкон с прекрасным видом в закрытый зеленый дворик (без

автостоянки). Основная спальня с гардеробной комнатой, гостевая спальня, основная ванная комната с джакузи и душевой кабиной+ гостевой туалет, просторная полностью оборудованная кухня. Все в идеальном состоянии . Потолки 3 метра. Входная группа с навесным лифтом уютная с евро ремонтом.

ФОТО

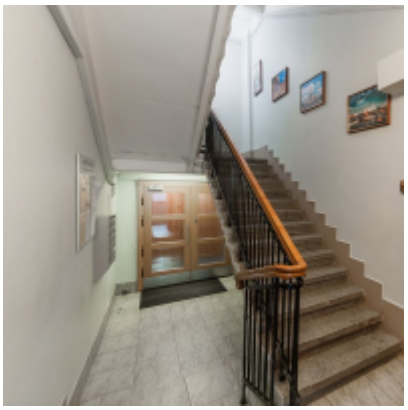

Контакты

Телефон:	+7 (966) 380 1075
Email:	moscow-rentals@yandex.ru
Сайт:	moscow-rentals.ru
Рабочие дни:	Пн, Вт, Ср, Чт, Пт
Часы:	10:00 - 18:00
Категория:	Агентство недвижимости
Услуги:	Аренда и продажа недвижимости

Данный сайт носит исключительно информационный характер и не является публичной офертой, определяемой положениями Статьи 437 Гражданского Кодекса РФ. Копирование материалов сайта возможно только с письменного разрешения администрации сайта.