Moscow-Rentals.ru
аренда и покупка

Россия, Москва, 3Й Балтийский Переулок, 6 К 3

80 000 RUB за месяц

ID объявления # 246

ОПИСАНИЕ

Комиссия агентству:	50%
Тип сделки:	в аренду на длительный срок
Тип недвижимости:	4-комн. кв.
Площадь (м²):	90 кв.м.
Минут до метро:	8 пешком
Метро:	Сокол
Комнаты (кв.м.):	18-15-13-11
Кухня (кв.м.):	8
С/у:	1
Тип здания:	Панельное
Этаж:	1 из 12
Вид из окон:	во двор
Парковочное место:	2
Удобства:	Холодильник, Стиральная машина, Телевизор, Кондиционер, Микроволновая печь, Утюг и гладильная доска, Посуда, Постельное белье и полотенца, Посудомоечная машина, Бойлер

Форма оплаты:	Наличные, Банковский перевод от физического лица, Банковский перевод от юридического лица
Доп. расходы нанимателя:	Депозит 100%, Счета за электричество, Счета за воду, Интернет
Описание:	Элитная квартира студия на первом этаже. С отдельным входом и садом. Наличие гаража на 2 машины в 20 метрах от входа. После ремонта. Есть все необходимое для комфортного проживания. Два сан. узла. Три изолированные комнаты + студио. Охрана.

ФОТО

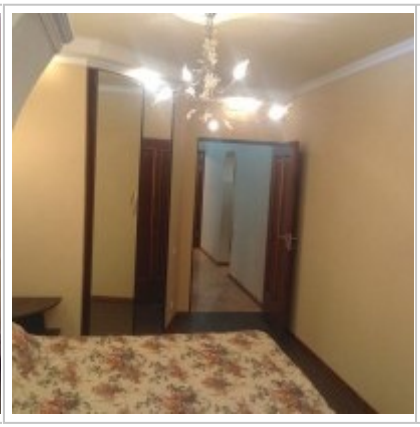

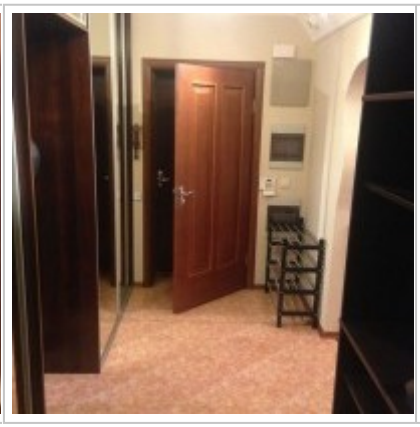

Контакты

Телефон:	+7 (966) 380 1075
Email:	moscow-rentals@yandex.ru
Сайт:	moscow-rentals.ru
Рабочие дни:	Пн, Вт, Ср, Чт, Пт
Часы:	10:00 - 18:00
Категория:	Агентство недвижимости
Услуги:	Аренда и продажа недвижимости

© Moscow Rentals, 2015. Все права защищены.

Данный сайт носит исключительно информационный характер и не является публичной офертой, определяемой положениями Статьи 437 Гражданского Кодекса РФ. Копирование материалов сайта возможно только с письменного разрешения администрации сайта.