Moscow-Rentals.ru
аренда и покупка

Россия, Москва, Ул. Большая Якиманка, 26

180 000 RUB за месяц

ID объявления # 2468

ОПИСАНИЕ

Тип сделки:	в аренду на длительный срок
Тип недвижимости:	4-комн. кв.
Площадь (м²):	132 кв.м.
Минут до метро:	7 пешком
Метро:	Новокузнецкая, Октябрьская, Полянка, Третьяковская
Балкон:	3
С/у:	1.5
Тип здания:	Кирпичное
Этаж:	4 из 12
Парковочное место:	Стихийная парковка во дворе
Удобства:	Холодильник, Стиральная машина, Кондиционер, Микроволновая печь, Посудомоечная машина
Форма оплаты:	Наличные, Банковский перевод от физического лица, Банковский перевод от юридического лица
Доп. расходы нанимателя:	Депозит 100%, Счета за электричество, Счета за воду, Интернет, Спутниковое ТВ
Особенности:	Без мебели/ Вывоз
Описание:	Предлагается четырехкомнатная квартира в престижном районе, рядом с

парком Музеон. Качественный ремонт, пол выстелен паркетом, комнаты свободны от мебели. Кухня оснащена комплектом встроенной техники, в том числе посудомоечной машиной, варочной панелью. Есть три лоджии, окна выходят во двор и на парк. В одной из комнат установлен кондиционер. За порядком в подъезде следит консьерж. Рядом - парк Горького, работают лицей и школа, в том числе художественная, фитнес-центр, кафе и рестораны, в получасе ходьбы - Красная площадь. Всего 6-7 минут пешком до метро "Полянка" или "Октябрьская". Быстрый выезд на Садовое кольцо и Ленинский проспект.

ФОТО

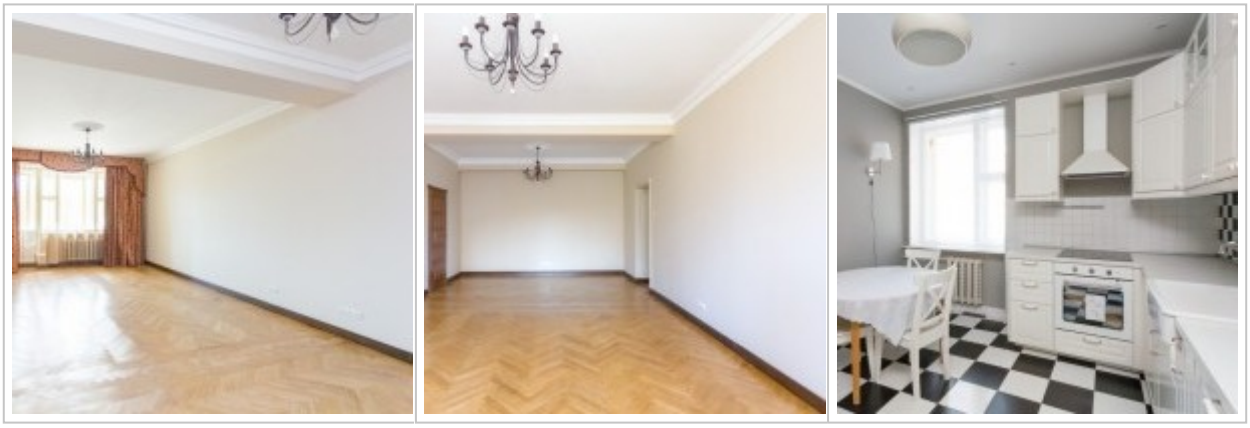



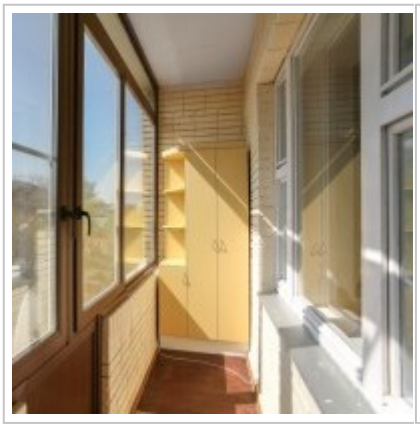










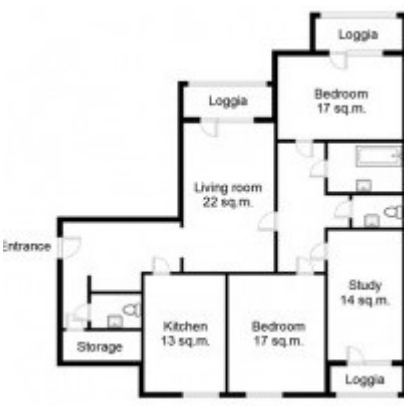
Loggia
Bedroom
17 sq.m.
Loggia
Living room
22 sq.m.
Entrance
Study
14 sq.m.
Kitchen
13 sq.m.
Bedroom
17 sq.m.
Storage
Loggia

Контакты

Телефон:	+7 (966) 380 1075
Email:	moscow-rentals@yandex.ru
Сайт:	moscow-rentals.ru
Рабочие дни:	Пн, Вт, Ср, Чт, Пт
Часы:	10:00 - 18:00
Категория:	Риелторские услуги
Услуги:	Аренда и продажа недвижимости

Данный сайт носит исключительно информационный характер и не является публичной офертой, определяемой положениями Статьи 437 Гражданского Кодекса РФ. Копирование материалов сайта возможно только с письменного разрешения администрации сайта.