Moscow-Rentals.ru
аренда и покупка

Россия, Москва, Ул. Крымский Вал, 8

180 000 RUB за месяц

ID объявления # 2470

ОПИСАНИЕ

Комиссия агентству:	100%
Тип сделки:	в аренду на длительный срок
Тип недвижимости:	4-комн. кв.
Площадь (м²):	110 кв.м.
Минут до метро:	5 пешком
Метро:	Добрынинская, Октябрьская, Полянка
С/у:	2
Тип здания:	Сталинское
Этаж:	8 из 8
Вид из окон:	во двор и на улицу
Парковочное место:	Стихийная парковка во дворе
Удобства:	Холодильник, Стиральная машина, Телевизор, Кондиционер, Посудомоечная машина
Форма оплаты:	Наличные, Банковский перевод от физического лица, Банковский перевод от юридического лица
Доп. расходы нанимателя:	Депозит 100%, Счета за электричество, Счета за воду, Интернет, Спутниковое ТВ
Описание:	Предлагается в аренду 4-х комнатная квартира в сталинском доме,

расположенная в пешей доступности от метро Октябрьская, вблизи парка Горького и парка Музеон. В квартире выполнен ремонт в классическом стиле. Планировка: гостиная, кухня-столовая, 3 спальни, вместительная гардеробная, 2 полноценных санузла (джакузи, душевая кабина), холл. Окна выходят на обе стороны. Квартира частично меблирована, возможна покупка по желанию клиента. Паркинг стихийный во дворе, въезд под шлагбаум.

информационный характер и не является публичной офертой, определяемой положениями Статьи 437 Гражданско

Контакты
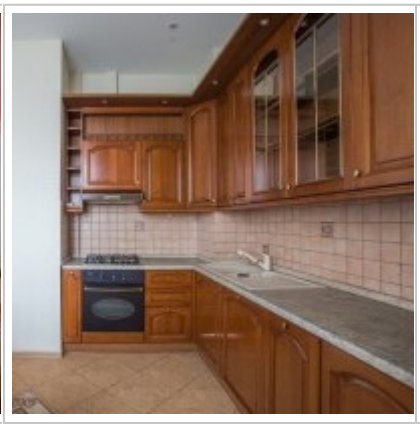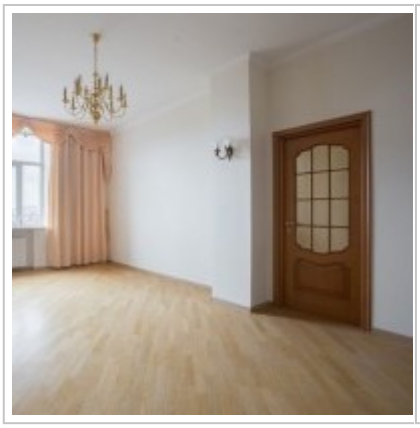
ФОТО