Moscow-Rentals.ru
аренда и покупка

Россия, Москва, Старовольнская Ул, 15 К 6

500 000 RUB за месяц

ID объявления # 2481

ОПИСАНИЕ

Комиссия агентству:	100%
Тип сделки:	в аренду на длительный срок
Тип недвижимости:	6-комн. кв.
Площадь (м²):	320 кв.м.
Минут до метро:	16 пешком
Метро:	Парк Победы, Славянский бульвар
Комнаты (кв.м.):	30-27-22-20-21-17
Кухня (кв.м.):	20
Балкон:	1
С/у:	5+
Тип здания:	Новый дом бизнес класса
Этаж:	1 из 6
Вид из окон:	во двор и на улицу
Парковочное место:	1
Удобства:	Холодильник, Стиральная машина, Телевизор, Кондиционер, Посудомоечная машина

Форма оплаты:	Наличные, Банковский перевод от физического лица, Банковский перевод от юридического лица
Доп. расходы нанимателя:	Депозит 100%, Счета за электричество, Интернет
Особенности:	Можно с детьми младше 7 лет, Можно с животными
Описание:	ДВУХУРОВНЕВАЯ квартира в Элитном жилом комплексе Ближняя дача.Квартира располагается на первых двух этажах здания. Территория дома огорожена и круглосуточно охраняется. Подземный паркинг, машиноместо входит в стоимость. Современный ремонт с использованием высококачественных материалов в уникальном авторском стиле. Квартира полностью меблирована. Окна выходят в спокойный, тихий двор. Рядом с комплексом Матвеевский лес. В наличии: посудомоечная машина, холодильник, приточно-вытяжная система вентиляции и кондиционирования, бойлер, джакузи, душевая кабина, ванна, постирочная комната, кладовая комната, стиральная машина, сушильная машина, подогрев полов. Есть сауна, массажная комната и тренажерный зал. В квартире проведены: телевизор, кабельное тв, высокоскоростной интернет. Есть 2 гардеробные комнаты и несколько встроенных шкафов. Возможна оплата по безналичному расчету.

Все материалы, изображения и информационный характер и не является публичной офертой, определяемой положениями Статьи 437 Гражданск

Контакты
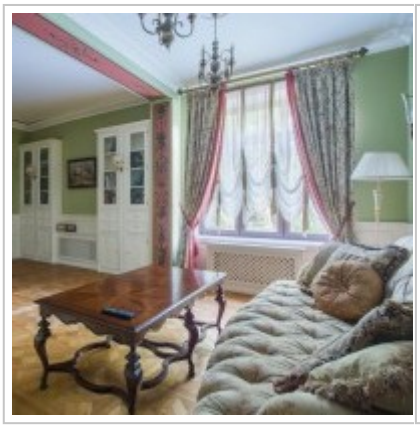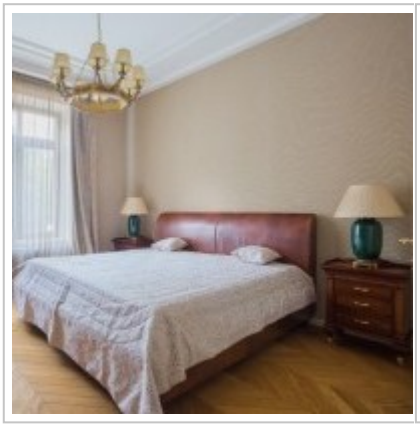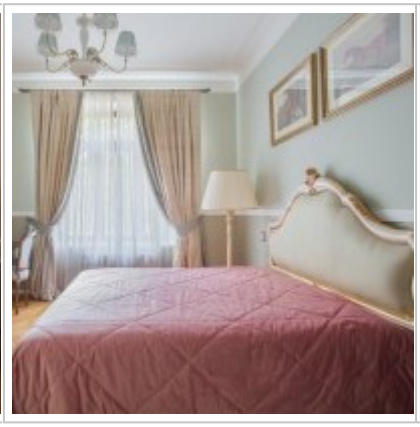
ФОТО