Moscow-Rentals.ru
аренда и покупка

Россия, Москва, Новочеремушкинская Ул, 34 К1

170 000 RUB за месяц

ID объявления # 2502

ОПИСАНИЕ

Тип сделки:	в аренду на длительный срок
Тип недвижимости:	4-комн. кв.
Площадь (м²):	156 кв.м.
Минут до метро:	7 пешком
Метро:	Академическая, Нагорная, Профсоюзная
Комнаты (кв.м.):	29-25-21-18
Кухня (кв.м.):	25
Балкон:	1
С/у:	2
Тип здания:	Новый дом бизнес класса
Этаж:	18 из 24
Вид из окон:	во двор и на улицу
Парковочное место:	1
Удобства:	Холодильник, Стиральная машина, Телевизор, Кондиционер, Посудомоечная машина
Форма оплаты:	Наличные, Банковский перевод от физического лица, Банковский перевод от юридического лица

Доп. расходы нанимателя: Депозит 100%, Счета за электричество, Счета за воду, Интернет

Особенности: Без мебели/ Вывоз, Можно с детьми младше 7 лет, Можно с животными

Описание: Квартира частично меблирована, обсуждается вывоз или покупка под клиента. Консьерж. Подземный паркинг, машинно-место входит в стоимость. Окна выходят на обе стороны.

ФОТО

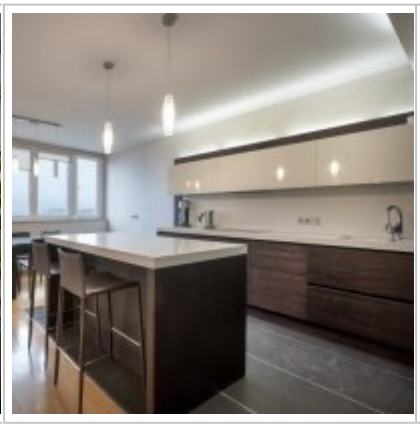

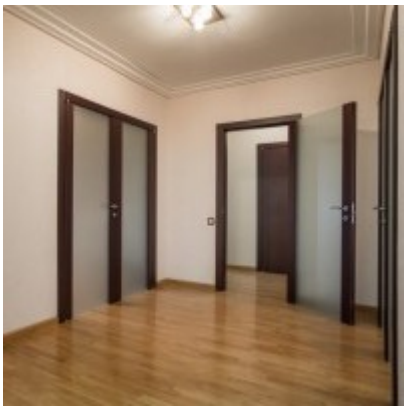

Bedroom
25 sq. m.
Bedroom
21 sq.m.
Study
18 sq.m.
Hallway
14 sq.m.
Living room
29 sq.m.
Kitchen
25 sq.m.

Контакты

Телефон:	+7 (966) 380 1075
Email:	moscow-rentals@yandex.ru
Сайт:	moscow-rentals.ru
Рабочие дни:	Пн, Вт, Ср, Чт, Пт
Часы:	10:00 - 18:00
Категория:	Агентство недвижимости
Услуги:	Аренда и продажа недвижимости

Данный сайт носит исключительно информационный характер и не является публичной офертой, определяемой положениями Статьи 437 Гражданского Кодекса РФ. Копирование материалов сайта возможно только с письменного разрешения администрации сайта.