Moscow-Rentals.ru
аренда и покупка

Россия, Москва, Смоленская Наб., 2

650 000 RUB за месяц

ID объявления # 2519

ОПИСАНИЕ

Тип сделки:	в аренду на длительный срок
Тип недвижимости:	5-комн. кв.
Площадь (м²):	250 кв.м.
Минут до метро:	7 пешком
Метро:	Киевская, Краснопресненская, Смоленская
Балкон:	2
С/у:	3
Тип здания:	Кирпичное
Этаж:	10 из 11
Парковочное место:	2
Удобства:	Холодильник, Стиральная машина, Телевизор, Кондиционер, Микроволновая печь, Посудомоечная машина
Форма оплаты:	Наличные
Доп. расходы нанимателя:	Депозит 100%, Счета за электричество, Счета за воду, Интернет, Спутниковое ТВ
Описание:	В аренду предлагается 2-х уровневый пентхаус с террасой. Сталинский дом, огороженная территория. Планировка: гостиная с камином, 2 изолированные спальни, кабинет/спальня, комната отдыха с камином, изолированная кухня с постирочной, 3 санузла один из которых с сауной,

гардеробная комната, лестница на 3-й уровень с выходом на террасу. Дизайнерский ремонт (свежая косметика+новая мебель и полы), полностью укомплектована мебелью и бытовой техникой. Кондиционеры, теплый пол. Потрясающий панорамный вид. 2 фиксированных машиноместа на территории.

ФОТО

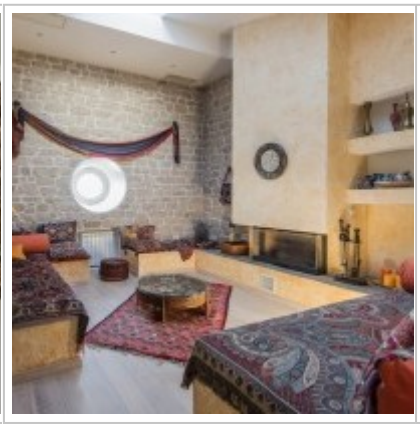

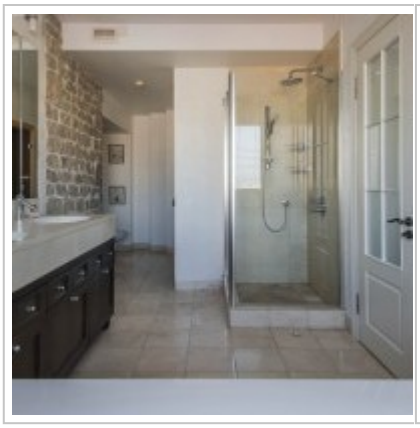

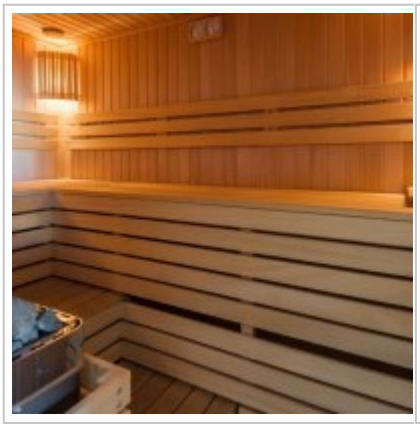

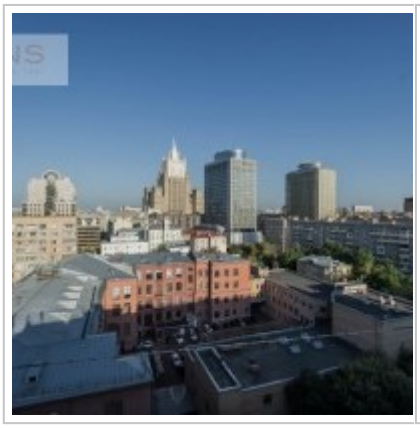

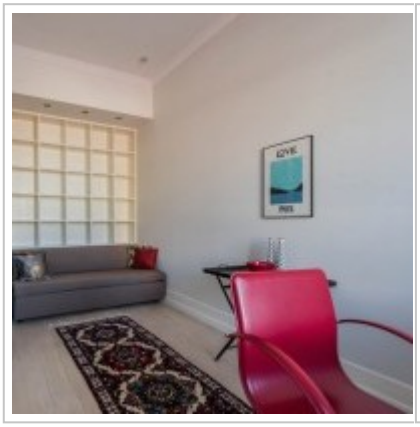

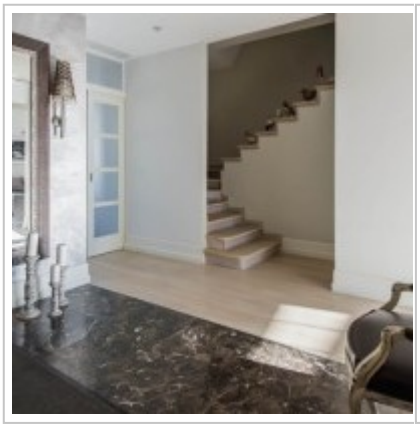

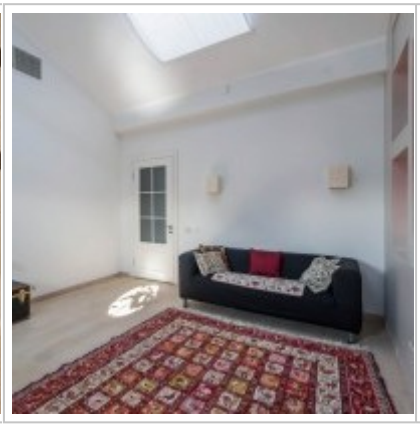

Контакты

Телефон:	+7 (966) 380 1075
Email:	moscow-rentals@yandex.ru
Сайт:	moscow-rentals.ru
Рабочие дни:	Пн, Вт, Ср, Чт, Пт
Часы:	10:00 - 18:00
Категория:	Агентство недвижимости
Услуги:	Аренда и продажа недвижимости

Данный сайт носит исключительно информационный характер и не является публичной офертой, определяемой положениями Статьи 437 Гражданского Кодекса РФ. Копирование материалов сайта возможно только с письменного разрешения администрации сайта.