Moscow-Rentals.ru
аренда и покупка

Россия, Москва, Верхняя Ул., 20К1

300 000 RUB за месяц

ID объявления # 2529

ОПИСАНИЕ

Тип сделки:	в аренду на длительный срок
Тип недвижимости:	4-комн. кв.
Площадь (м²):	110 кв.м.
Минут до метро:	8 пешком
Метро:	Белорусская, Динамо, Менделеевская
Балкон:	1
С/у:	2
Тип здания:	Новый дом бизнес класса
Этаж:	4 из 6
Вид из окон:	во двор
Парковочное место:	1
Удобства:	Холодильник, Стиральная машина, Телевизор, Кондиционер, Микроволновая печь, Бойлер
Форма оплаты:	Наличные, Банковский перевод от физического лица, Банковский перевод от юридического лица
Доп. расходы нанимателя:	Депозит 100%, Счета за электричество, Счета за воду, Интернет, Спутниковое ТВ

Особенности: Можно с детьми младше 7 лет

Описание: Предлагается в аренду 3-х комнатная квартира в ЖК "Суббота", Совершенно новый жилой комплекс с красивейшим фасадом и входными группами. На верхнем этаже находится большая терраса с гриль-зоной. Планировкой квартиры предусмотрена гостиная-кухня с мини балкончиком, основная спальня со своей гардеробной и санузлом (ванна), комната свободного назначения с гардеробной (мебель под клиента), санузел гостевой (с душем), кладовка. Машиноместо в подземном паркинге включено в стоимость аренды.

ФОТО


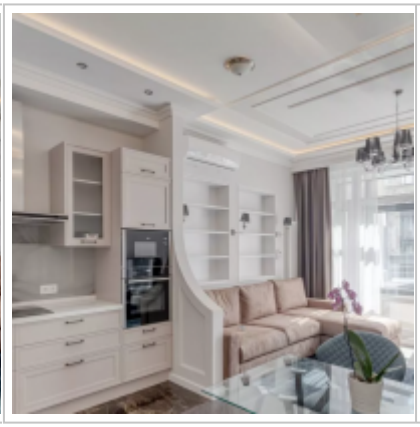







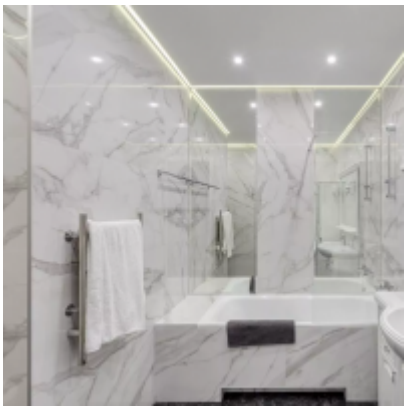

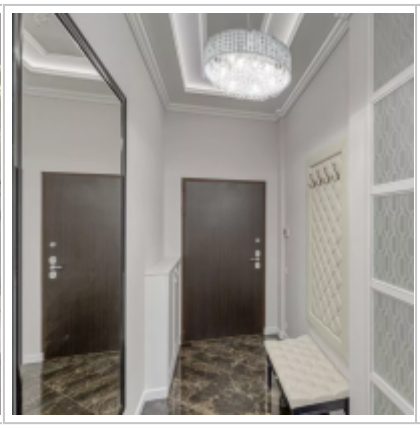


Сб.
Суббота
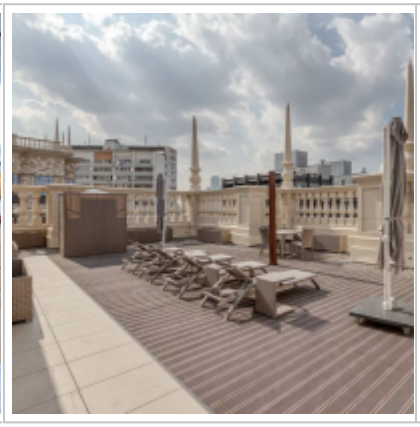


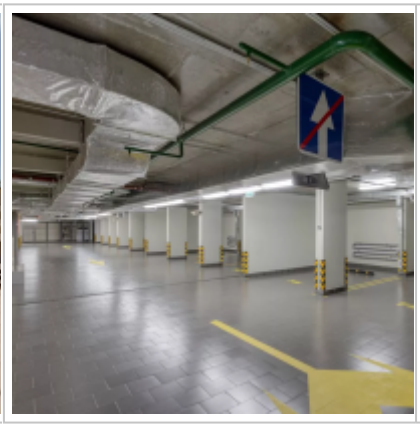






Контакты

Телефон:	+7 (966) 380 1075
Email:	moscow-rentals@yandex.ru
Сайт:	moscow-rentals.ru
Рабочие дни:	Пн, Вт, Ср, Чт, Пт
Часы:	10:00 - 18:00
Категория:	Риелторские услуги
Услуги:	Аренда и продажа недвижимости

Данный сайт носит исключительно информационный характер и не является публичной офертой, определяемой положениями Статьи 437 Гражданского Кодекса РФ. Копирование материалов сайта возможно только с письменного разрешения администрации сайта.