Moscow-Rentals.ru
аренда и покупка

Россия, Москва, Пер. Брюсов, 8-10С1

55 000 000 RUB

ID объявления # 2546

ОПИСАНИЕ

Тип недвижимости:	3-комн. кв.
Площадь (м²):	96 кв.м.
Минут до метро:	6 пешком
Метро:	Охотный ряд, Тверская, Чеховская
Кухня (кв.м.):	10
С/у:	1
Тип здания:	Кирпичное
Этаж:	6
Этажей в доме:	9
Вид из окон:	во двор и на улицу
Парковочное место:	Стихийная парковка во дворе
Особенности:	С мебелью и оборудованием, Есть лифт
Ваше имя и телефоны для связи:	Собственник (Екатерина Устинова) +7 903 743-21-77 +7 495 708-15-15, Delight +79299633515

Описание:

Спланировано: гостиная, две спальни, просторный холл, один санузел. Ремонт выполнен в классическом стиле. Встроенная мебель и техника, кондиционеры. Расположена на две стороны света; на Брюсов переулок и во двор (видно звезды Кремля). Красивый чистый подъезд с консьержем, после ремонта.

ФОТО

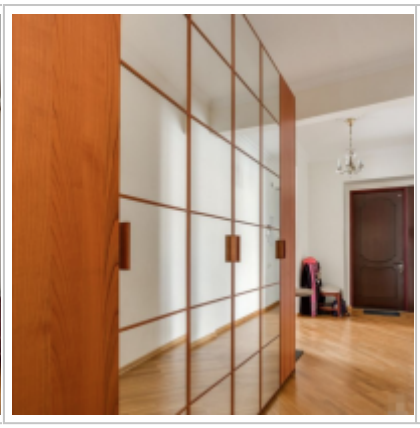

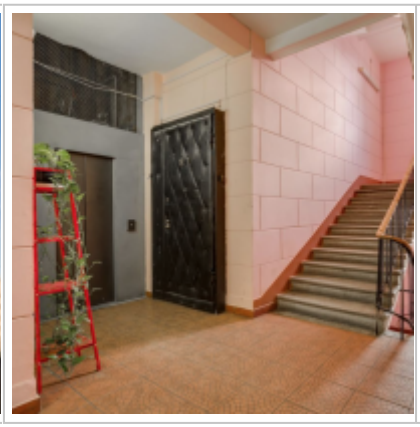

Контакты

Телефон:	+7 (966) 380 1075
Email:	moscow-rentals@yandex.ru
Сайт:	moscow-rentals.ru
Рабочие дни:	Пн, Вт, Ср, Чт, Пт
Часы:	10:00 - 18:00
Категория:	Агентство недвижимости
Услуги:	Аренда и продажа недвижимости

Данный сайт носит исключительно информационный характер и не является публичной офертой, определяемой положениями Статьи 437 Гражданского Кодекса РФ. Копирование материалов сайта возможно только с письменного разрешения администрации сайта.