Moscow-Rentals.ru
аренда и покупка

Россия, Москва, Малая Бронная Ул., 16

55 000 000 RUB

ID объявления # 2554

ОПИСАНИЕ

Тип недвижимости:	3-комн. кв.
Площадь (м²):	98 кв.м.
Минут до метро:	9 пешком
Метро:	Пушкинская, Тверская, Чеховская
Кухня (кв.м.):	20
С/у:	1
Тип здания:	Сталинское
Этаж:	2
Этажей в доме:	6
Вид из окон:	во двор
Парковочное место:	Стихийная парковка во дворе
Особенности:	С мебелью и оборудованием, Есть лифт
Ваше имя и телефоны для связи:	+74952940580

ФОТО

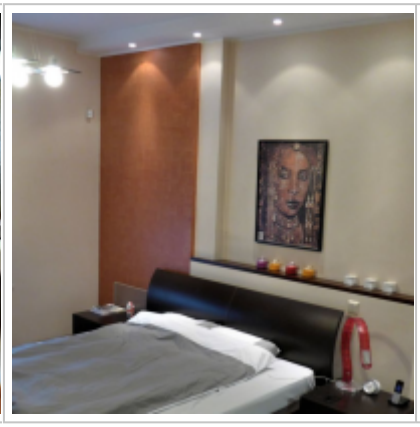

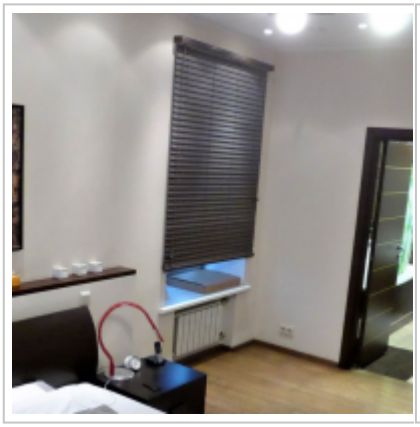
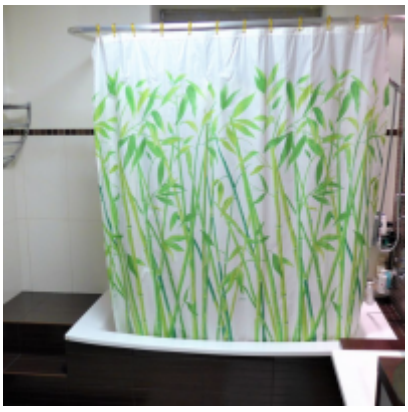

Контакты

Телефон:	+7 (966) 380 1075
Email:	moscow-rentals@yandex.ru
Сайт:	moscow-rentals.ru
Рабочие дни:	Пн, Вт, Ср, Чт, Пт
Часы:	10:00 - 18:00
Категория:	Агентство недвижимости
Услуги:	Аренда и продажа недвижимости

Данный сайт носит исключительно информационный характер и не является публичной офертой, определяемой положениями Статьи 437 Гражданского Кодекса РФ. Копирование материалов сайта возможно только с письменного разрешения администрации сайта.