Moscow-Rentals.ru
аренда и покупка

Россия, Москва, Мосфильмовская Ул., 70К6

360 000 RUB за месяц

ID объявления # 2580

ОПИСАНИЕ

Тип сделки:	в аренду на длительный срок
Тип недвижимости:	4-комн. кв.
Площадь (м²):	200 кв.м.
Минут до метро:	15 пешком
Метро:	Университет
С/у:	1.5
Тип здания:	Новый дом бизнес класса
Этаж:	3 из 18
Вид из окон:	во двор
Парковочное место:	1
Удобства:	Холодильник, Стиральная машина, Телевизор, Кондиционер, Посудомоечная машина
Форма оплаты:	Наличные, Банковский перевод от физического лица, Банковский перевод от юридического лица
Доп. расходы нанимателя:	Депозит 100%, Счета за электричество, Счета за воду, Интернет, Спутниковое ТВ
Особенности:	Можно с детьми младше 7 лет
Описание:	Уютная квартира в элитном доме. Планировка: просторная студия, кухня-

столовая объединенная с гостиной, 2 спальни, кабинет, 2 гардеробные, полный санузел, гостевой с/у, постирочная комната. Высота потолков 3 м. Ремонт в современном стиле. Квартира полностью с мебелью. Огороженная, охраняемая территория. Подземный паркинг, машиноместо входит в стоимость. Окна выходят в тихий двор.

ФОТО

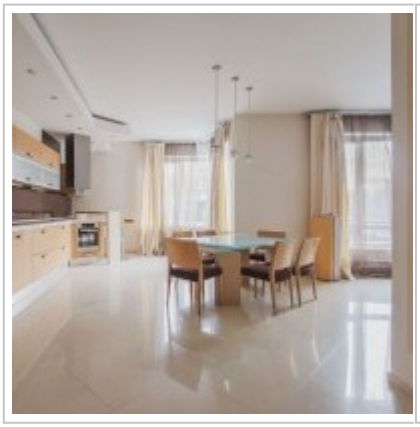

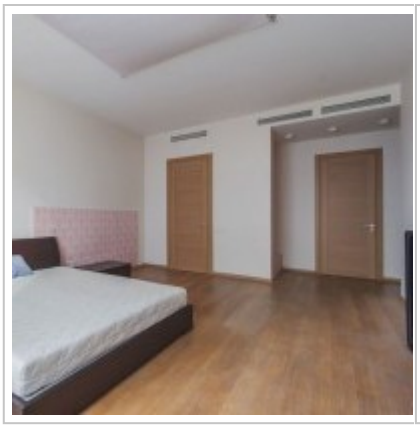
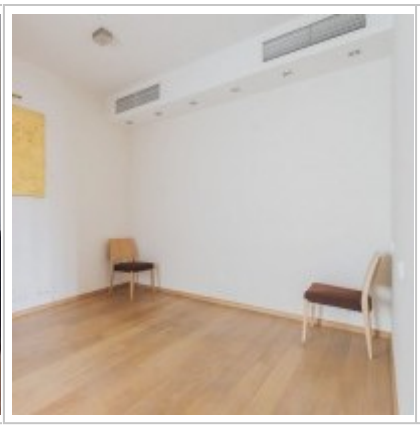

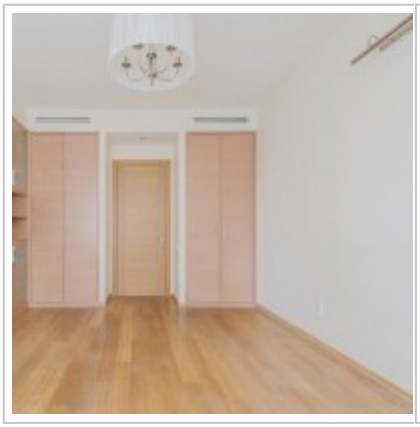

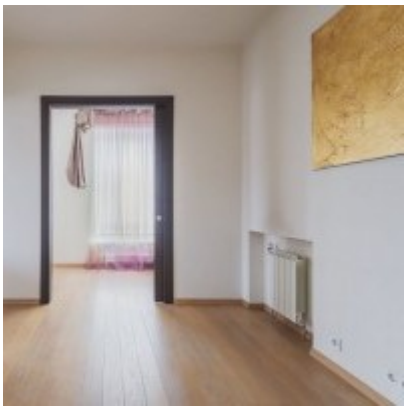
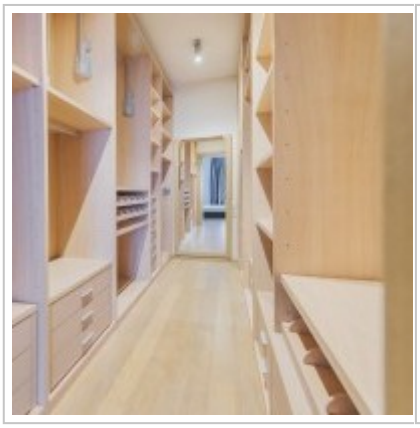

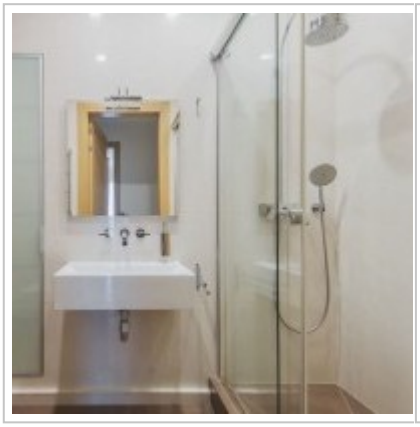

Hall
33 sq.m.
Kitchen
26 sq.m.
Bedroom
22 sq.m.
Bedroom
21 sq.m.
Living room
33 sq.m.

Контакты

Телефон:	+7 (966) 380 1075
Email:	moscow-rentals@yandex.ru
Сайт:	moscow-rentals.ru
Рабочие дни:	Пн, Вт, Ср, Чт, Пт
Часы:	10:00 - 18:00
Категория:	Агентство недвижимости
Услуги:	Аренда и продажа недвижимости

Данный сайт носит исключительно информационный характер и не является публичной офертой, определяемой положениями Статьи 437 Гражданского Кодекса РФ. Копирование материалов сайта возможно только с письменного разрешения администрации сайта.