Moscow-Rentals.ru
аренда и покупка

Россия, Москва, 1-Я Тверская-Ямская Ул, 36С1

90 000 RUB за месяц

ID объявления # 2601

ОПИСАНИЕ

Тип сделки:	в аренду на длительный срок
Тип недвижимости:	2-комн. кв.
Площадь (м²):	63 кв.м.
Минут до метро:	3 пешком
Метро:	Белорусская, Маяковская, Менделеевская
Комнаты (кв.м.):	18-13
Балкон:	1
С/у:	1
Тип здания:	Сталинское
Этаж:	9 из 11
Вид из окон:	во двор
Удобства:	Холодильник, Стиральная машина, Телевизор, Кондиционер, Микроволновая печь, Посудомоечная машина
Форма оплаты:	Наличные, Банковский перевод от физического лица, Банковский перевод от юридического лица
Доп. расходы нанимателя:	Депозит 100%, Счета за электричество, Счета за воду, Интернет, Спутниковое ТВ
Описание:	Квартира с шикарным видом и современным дизайнерским ремонтом. Есть

все необходимые удобства, включая посудомоечную машину и даже автоматические жалюзи в спальне и гостиной. В 5 минутах ходьбы метро Белорусская и Белорусский вокзал, куда прибывает аэроэкспресс из аэропорта Шереметьево. В пешей доступности от дома находятся все основные достопримечательности: Кремль, улица Арбат, Большой театр, Зоопарк, а также множество ресторанов, кафе, баров, клубов и магазинов. Белая площадь через дорогу. Также в квартире есть просторная гардеробная.

ФОТО

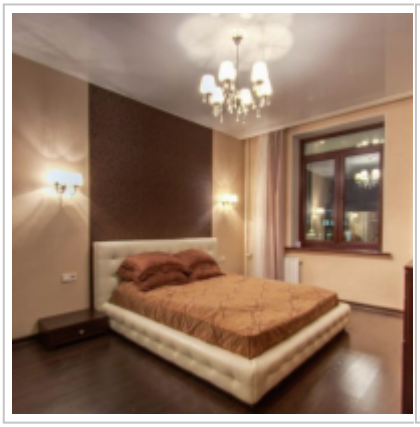

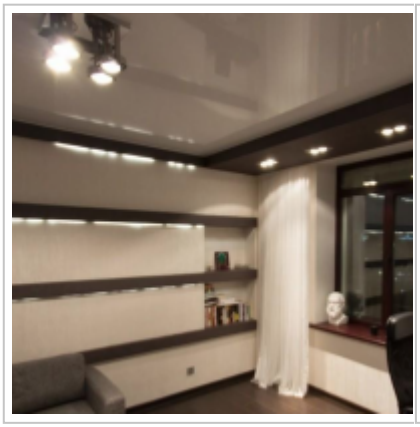
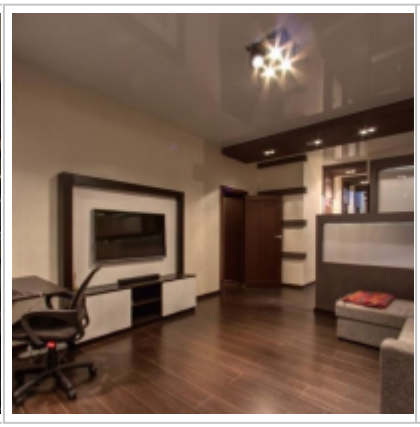
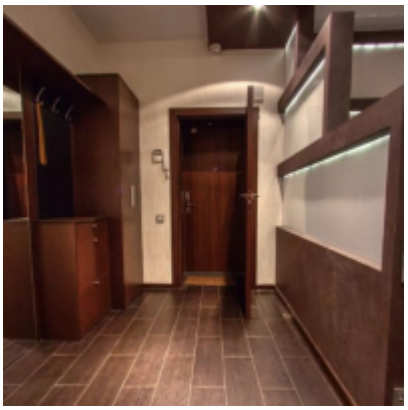

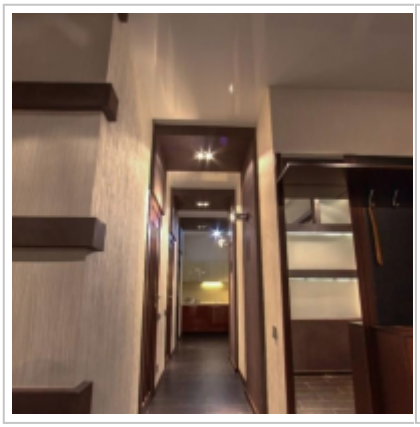

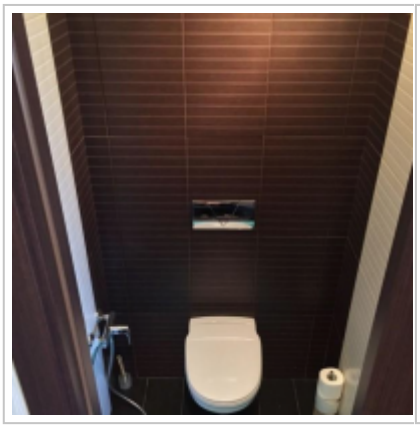

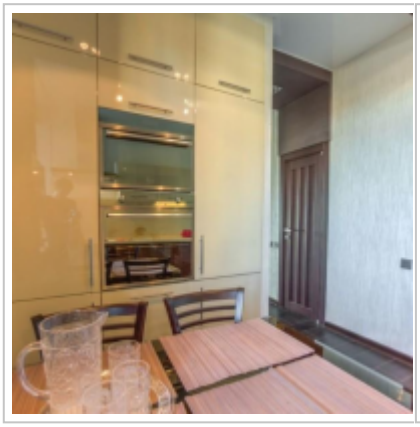
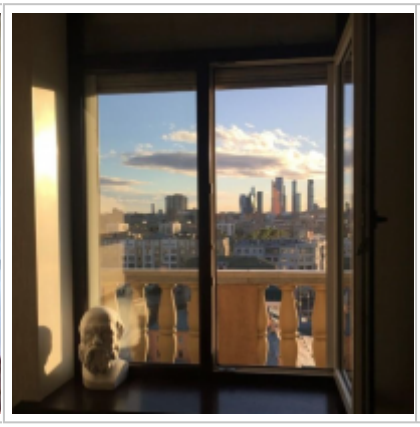
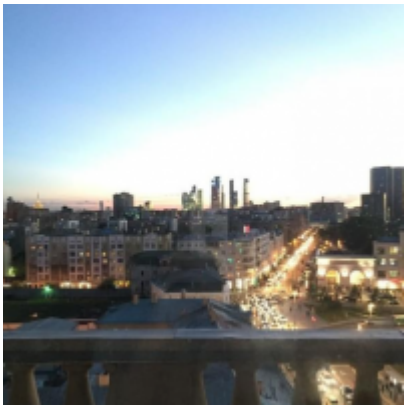

Контакты

Телефон:	+7 (966) 380 1075
Email:	moscow-rentals@yandex.ru
Сайт:	moscow-rentals.ru
Рабочие дни:	Пн, Вт, Ср, Чт, Пт
Часы:	10:00 - 18:00
Категория:	Агентство недвижимости
Услуги:	Аренда и продажа недвижимости

Данный сайт носит исключительно информационный характер и не является публичной офертой, определяемой положениями Статьи 437 Гражданского Кодекса РФ. Копирование материалов сайта возможно только с письменного разрешения администрации сайта.