Moscow-Rentals.ru
аренда и покупка

Россия, Москва, Казарменный Пер., 3

280 000 RUB за месяц

ID объявления # 2626

ОПИСАНИЕ

Тип сделки:	в аренду на длительный срок
Тип недвижимости:	3-комн. кв.
Площадь (м²):	135 кв.м.
Минут до метро:	10 пешком
Метро:	Китай-город, Курская, Сретенский бульвар, Чистые пруды
Балкон:	1
С/у:	2
Тип здания:	Новый дом бизнес класса
Этаж:	9 из 11
Вид из окон:	во двор
Парковочное место:	1
Удобства:	Холодильник, Стиральная машина, Кондиционер, Посудомоечная машина
Доп. расходы нанимателя:	Депозит 100%, Счета за электричество, Счета за воду, Интернет, Спутниковое ТВ
Описание:	ЖК Дом на Покровском бульваре, один из лучших домов в районе Чистопрудного бульвара. Огороженная, охраняемая территория, подземный паркинг, охрана, большая территория что редкость для центра. К длительной аренде предлагается просторная квартира студийного плана с дизайнерским ремонтом и функциональной планировкой. Планировочное

решение объекта: гостиная объединена с кухней столовой в единое просторное пространство с окнами в пол во всю стену, две спальни расположены в разных частях квартиры, два санузла, один с ванной другой с душевой и постирочной , просторная гардеробная комната, в основной спальне выход на открытый балкон во внутренний двор комплекса. Все окна во двор тихо. К квартире предлагается подземный паркинг одно машиноместо, есть своя кладовая на этом же этаже.

ФОТО

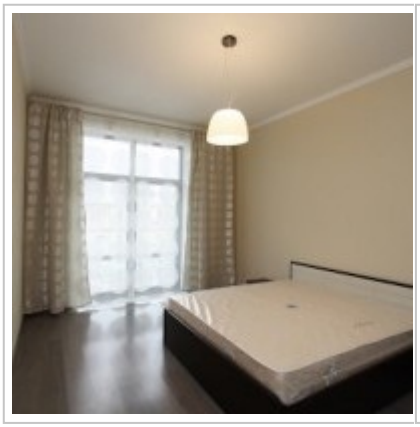

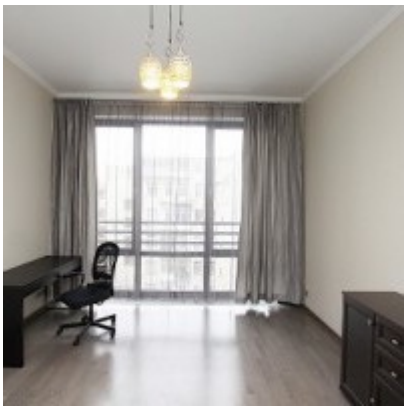

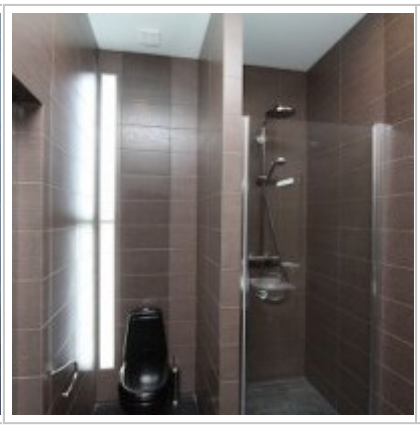

Контакты

Телефон:	+7 (966) 380 1075
Email:	moscow-rentals@yandex.ru
Сайт:	moscow-rentals.ru
Рабочие дни:	Пн, Вт, Ср, Чт, Пт
Часы:	10:00 - 18:00
Категория:	Агентство недвижимости
Услуги:	Аренда и продажа недвижимости

Данный сайт носит исключительно информационный характер и не является публичной офертой, определяемой положениями Статьи 437 Гражданского Кодекса РФ. Копирование материалов сайта возможно только с письменного разрешения администрации сайта.