Moscow-Rentals.ru
аренда и покупка

Россия, Москва, Большой Сухаревский Пер., 15С1

200 000 RUB за месяц

ID объявления # 2656

ОПИСАНИЕ

Тип сделки:	в аренду на длительный срок
Тип недвижимости:	3-комн. кв.
Площадь (м²):	137 кв.м.
Минут до метро:	4 пешком
Метро:	Сухаревская, Трубная, Цветной бульвар
Комнаты (кв.м.):	35+25-22
Кухня (кв.м.):	35
С/у:	1.5
Тип здания:	Дореволюционный особняк
Этаж:	4 из 4
Вид из окон:	во двор
Парковочное место:	Стихийная парковка во дворе
Удобства:	Холодильник, Стиральная машина, Телевизор, Кондиционер, Микроволновая печь, Посудомоечная машина
Форма оплаты:	Наличные, Банковский перевод от физического лица, Банковский перевод от юридического лица

Доп. расходы нанимателя: Депозит 100%, Счета за электричество, Счета за воду, Интернет, Спутниковое ТВ

Особенности: Можно с детьми младше 7 лет, Можно с животными

Описание: Просторная трехкомнатная квартира расположилась в малоэтажном доме рядом с метро "Сухаревская". Большая кухня располагает полным комплектом современной техники, включая посудомоечную машину. Комнаты частично меблированы, в гостиной есть домашний кинотеатр и камин. Кладовая поможет поддерживать порядок в доме, в ванной комнате - сауна. Есть кондиционер и пол с подогревом. Роскошная инфраструктура - значительное преимущество этого района: поблизости вы найдете театры и музеи, магазины, салоны красоты, рестораны, ЦУМ , а в 20-25 минутах ходьбы - Красная площадь. Выезд на Тверскую улицу и Садовое кольцо - дополнительное удобство для автовладельцев.

ФОТО



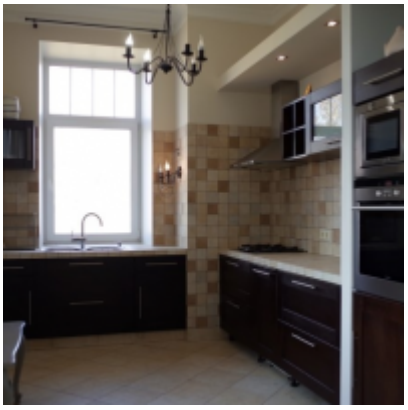











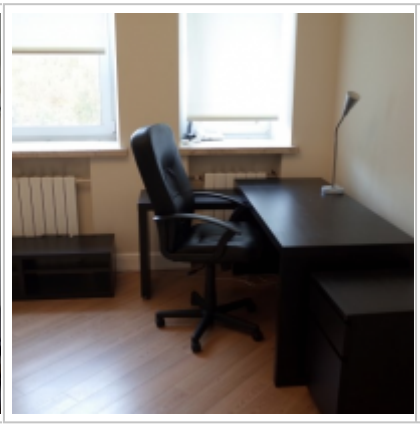







Контакты

Телефон:	+7 (966) 380 1075
Email:	moscow-rentals@yandex.ru
Сайт:	moscow-rentals.ru
Рабочие дни:	Пн, Вт, Ср, Чт, Пт
Часы:	10:00 - 18:00
Категория:	Риелторские услуги
Услуги:	Аренда и продажа недвижимости

Данный сайт носит исключительно информационный характер и не является публичной офертой, определяемой положениями Статьи 437 Гражданского Кодекса РФ. Копирование материалов сайта возможно только с письменного разрешения администрации сайта.