Moscow-Rentals.ru
аренда и покупка

Россия, Москва, Селезневская Ул., 4

160 000 RUB за месяц

ID объявления # 2657

ОПИСАНИЕ

Тип сделки:	в аренду на длительный срок
Тип недвижимости:	3-комн. кв.
Площадь (м²):	105 кв.м.
Минут до метро:	4 пешком
Метро:	Новослободская
Комнаты (кв.м.):	25-20-18
Кухня (кв.м.):	15
С/у:	2
Тип здания:	Новый дом бизнес класса
Этаж:	2 из 9
Вид из окон:	во двор и на улицу
Парковочное место:	Стихийная парковка во дворе
Удобства:	Холодильник, Стиральная машина, Телевизор, Кондиционер, Посудомоечная машина, Бойлер
Форма оплаты:	Наличные, Банковский перевод от физического лица, Банковский перевод от юридического лица

Доп. расходы нанимателя:	Депозит 100%, Счета за электричество, Счета за воду, Интернет, Спутниковое ТВ
Особенности:	Можно с детьми младше 7 лет
Описание:	Высота потолков 2.75 м. Ремонт в современном стиле. Квартира с мебелью, вывоз невозможен. Огороженная территория. Паркинг стихийный во дворе. Окна выходят на обе стороны.

ФОТО

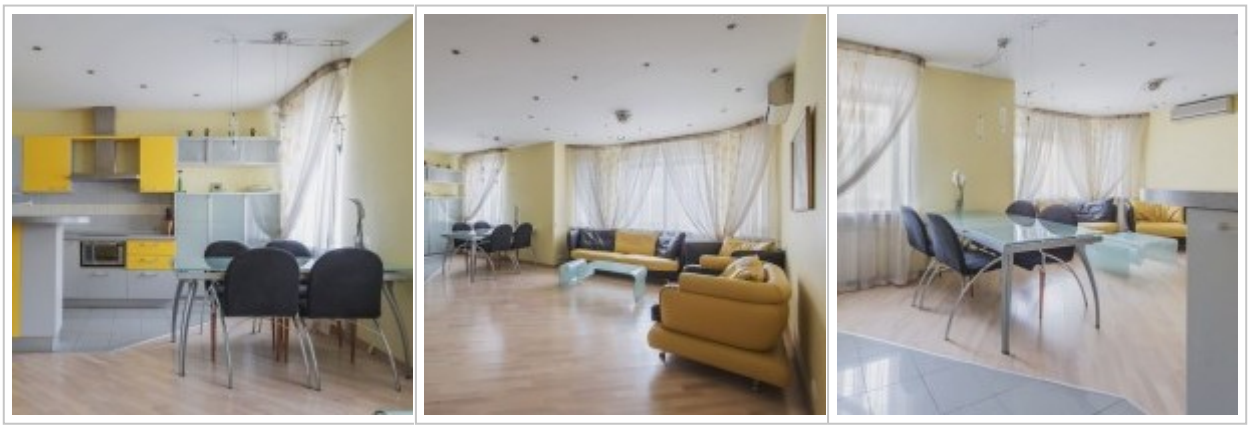

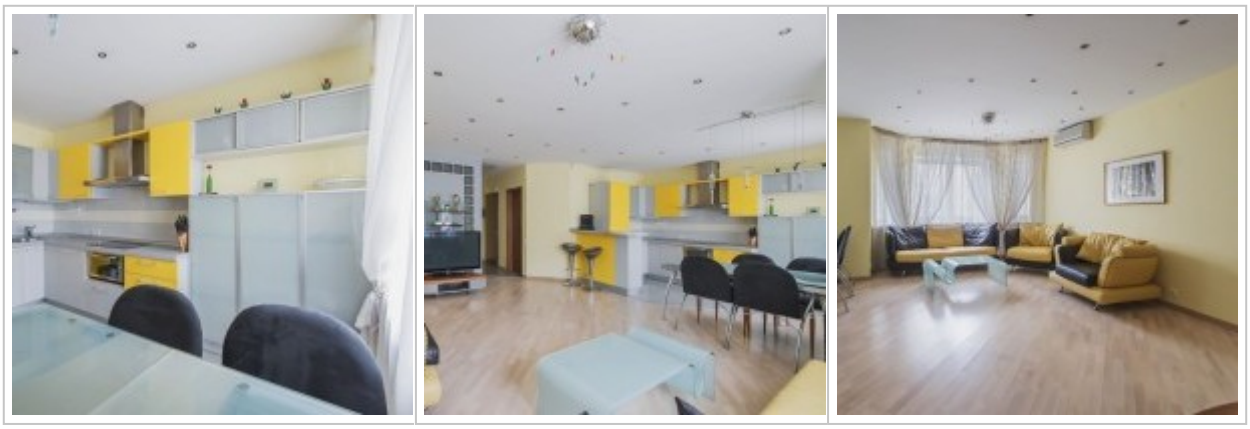

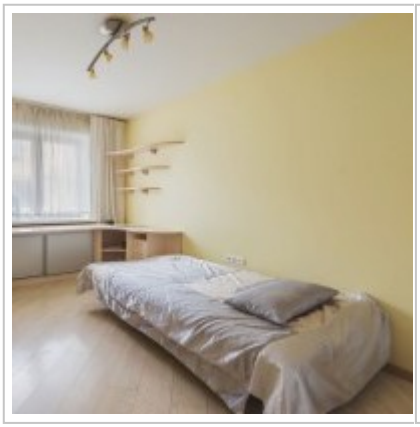













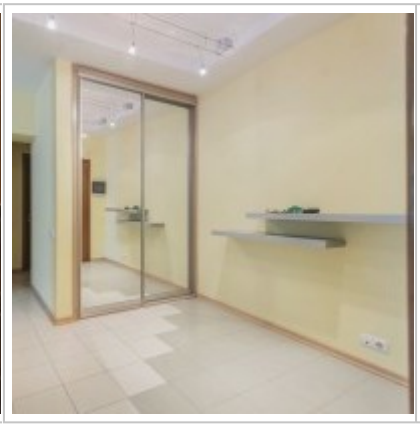


Bathroom
Bedroom
Bedroom
Living room
Kitchen
Bathroom





Контакты

Телефон:	+7 (966) 380 1075
Email:	moscow-rentals@yandex.ru
Сайт:	moscow-rentals.ru
Рабочие дни:	Пн, Вт, Ср, Чт, Пт
Часы:	10:00 - 18:00
Категория:	Риелторские услуги
Услуги:	Аренда и продажа недвижимости

Данный сайт носит исключительно информационный характер и не является публичной офертой, определяемой положениями Статьи 437 Гражданского Кодекса РФ. Копирование материалов сайта возможно только с письменного разрешения администрации сайта.