Moscow-Rentals.ru
аренда и покупка

Россия, Москва, Зоологическая Ул., 28С2

180 000 RUB за месяц

ID объявления # 2663

ОПИСАНИЕ

Комиссия агентству:	100%
Тип сделки:	в аренду на длительный срок
Тип недвижимости:	4-комн. кв.
Площадь (м²):	130 кв.м.
Минут до метро:	13 пешком
Метро:	Баррикадная, Краснопресненская, Маяковская
Комнаты (кв.м.):	20-15-18
Кухня (кв.м.):	12
С/у:	2
Тип здания:	Новый дом бизнес класса
Этаж:	7 из 20
Вид из окон:	во двор
Парковочное место:	Стихийная парковка во дворе
Удобства:	Холодильник, Стиральная машина, Телевизор, Кондиционер, Микроволновая печь, Посудомоечная машина
Форма оплаты:	Наличные, Банковский перевод от физического лица, Банковский перевод от юридического лица
Доп. расходы нанимателя:	Депозит 100%, Счета за электричество, Счета за воду, Интернет,

Спутниковое ТВ

Особенности: Можно с детьми младше 7 лет, Можно с животными

Описание: Четырехкомнатная квартира в охраняемом доме на Зоологической. Закрытый двор с парковкой. Квартира полностью укомплектована мебелью для комфортного проживания семьи. В гостиной есть действующий камин. В спальне двуспальная кровать. Одна комната свободного назначения. Два санузла с душевой кабиной и ванной. Встроенные шкафы, много места для хранения вещей.

ФОТО

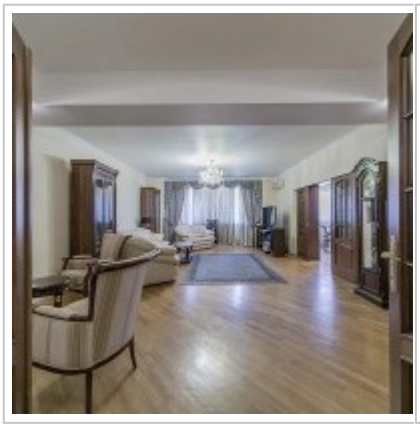

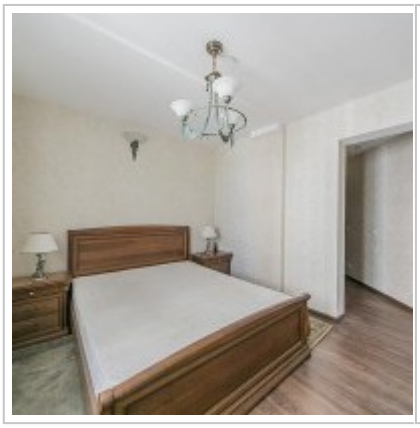

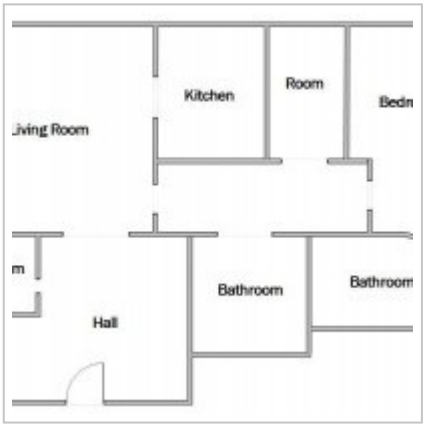
Kitchen
Room
Bedr
Living Room
m
Bathroom
Bathroom
Hall

Контакты

Телефон:	+7 (966) 380 1075
Email:	moscow-rentals@yandex.ru
Сайт:	moscow-rentals.ru
Рабочие дни:	Пн, Вт, Ср, Чт, Пт
Часы:	10:00 - 18:00
Категория:	Агентство недвижимости
Услуги:	Аренда и продажа недвижимости

© Moscow Rentals, 2015. Все права защищены.

Данный сайт носит исключительно информационный характер и не является публичной офертой, определяемой положениями Статьи 437 Гражданского Кодекса РФ. Копирование материалов сайта возможно только с письменного разрешения администрации сайта.