Moscow-Rentals.ru
аренда и покупка

Россия, Москва, Ул. Машкова, 17

260 000 RUB за месяц

ID объявления # 2693

ОПИСАНИЕ

Тип сделки:	в аренду на длительный срок
Тип недвижимости:	5-комн. кв.
Площадь (м²):	186 кв.м.
Минут до метро:	8 пешком
Метро:	Красные ворота, Курская, Чистые пруды
Комнаты (кв.м.):	82-21-17-18-13
С/у:	2
Тип здания:	Дореволюционный особняк
Этаж:	5 из 5
Вид из окон:	во двор
Парковочное место:	Стихийная парковка во дворе
Удобства:	Холодильник, Стиральная машина, Телевизор, Кондиционер, Микроволновая печь, Посудомоечная машина
Форма оплаты:	Наличные, Банковский перевод от физического лица, Банковский перевод от юридического лица
Доп. расходы нанимателя:	Депозит 100%, Счета за электричество, Счета за воду, Интернет, Спутниковое ТВ

Особенности: Можно с детьми младше 7 лет, Можно с животными

Описание: Тихийпереулок в 5 минутах ходьбы от Чистых прудов. Дореволюционный реконструированный особняк с лифтом и наземным паркингом. Просторная 186м2 двухуровневая квартира. Общее количество спален - 4. Первый уровень: гостиная студийной планировки, хозяйская спальня, детская/комната свободного назначения, гардеробная комната, холл, совмещенный санузел, действующий дровяной камин. Второй (мансардный) уровень: две детские спальни, совмещенный санузел с постирочной, система хранения. В квартире выполнен высококачественный ремонт в европейском стиле. Полностью меблирована и оборудована всей необходимой бытовой техникой. Парадный подъезд. Парковка в огороженном внутреннем дворе.

ФОТО









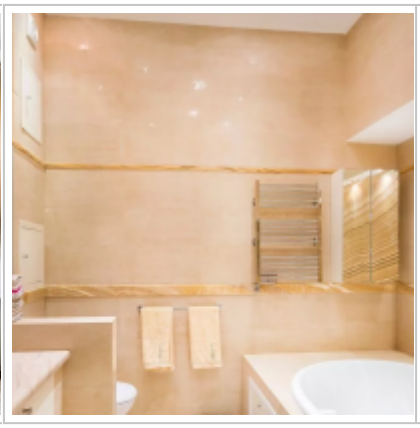








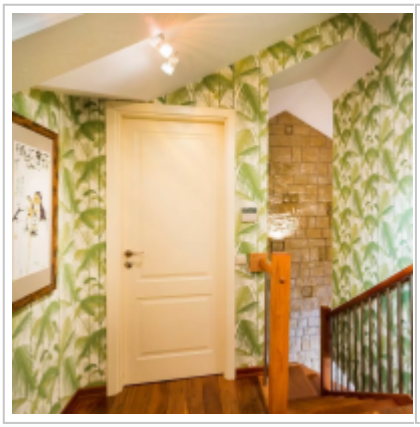
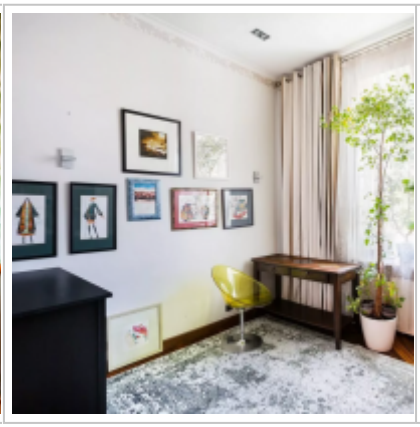





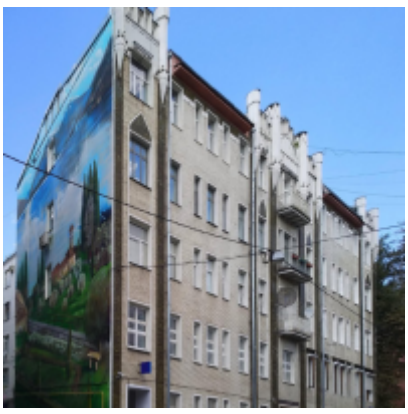

Контакты

Телефон:	+7 (966) 380 1075
Email:	moscow-rentals@yandex.ru
Сайт:	moscow-rentals.ru
Рабочие дни:	Пн, Вт, Ср, Чт, Пт
Часы:	10:00 - 18:00
Категория:	Риелторские услуги
Услуги:	Аренда и продажа недвижимости

Данный сайт носит исключительно информационный характер и не является публичной офертой, определяемой положениями Статьи 437 Гражданского Кодекса РФ. Копирование материалов сайта возможно только с письменного разрешения администрации сайта.