Moscow-Rentals.ru
аренда и покупка

Россия, Москва, Пер. Даев, 19

350 000 RUB за месяц

ID объявления # 2759

ОПИСАНИЕ

Комиссия агентству:	100%
Тип сделки:	в аренду на длительный срок
Тип недвижимости:	3-комн. кв.
Площадь (м²):	80 кв.м.
Минут до метро:	6 пешком
Метро:	Александровский сад, Сретенский бульвар, Сухаревская, Тургеневская
Комнаты (кв.м.):	39+18+14
С/у:	2
Тип здания:	Новый дом бизнес класса
Этаж:	6 из 8
Вид из окон:	на улицу
Парковочное место:	Есть возможность арендовать
Удобства:	Холодильник, Стиральная машина, Кондиционер, Посудомоечная машина
Форма оплаты:	Наличные, Банковский перевод от физического лица, Банковский перевод от юридического лица
Доп. расходы нанимателя:	Депозит 100%, Счета за электричество, Счета за воду, Интернет, Спутниковое ТВ

Особенности: Можно с детьми младше 7 лет

Описание: Сдается в аренду апартаменты в ЖК Клубный дом на Сретенке. Никто не жил. Новый дизайнерский ремонт. Гостиная совмещенная с кухней и столовой, гостевой санузел с душевой кабиной, кабинет (комната свободного назначения, может быть детской или же гостевой спальней), спальня хозяйская с гардеробной комнатой и хозяйским санузлом с ванной. В каждой комнате шкафы для хранения вещей. В подземном паркинге можно арендовать машино-место. Охрана. Презентабельная входная группа.

ФОТО

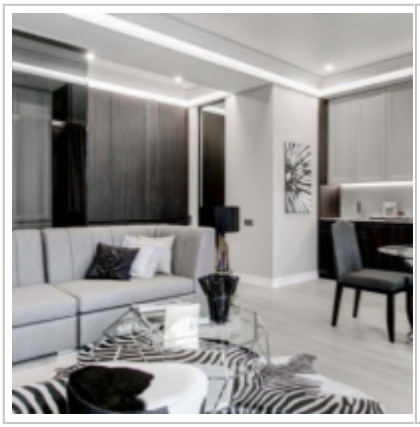
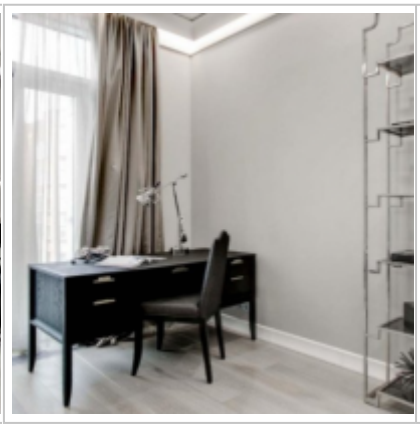

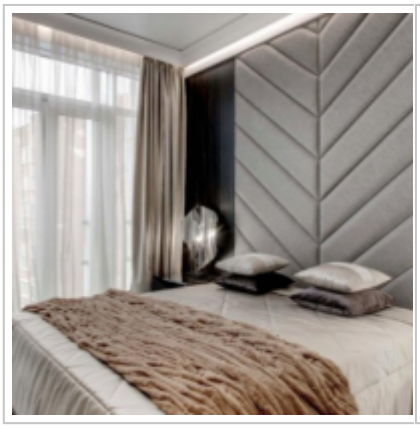
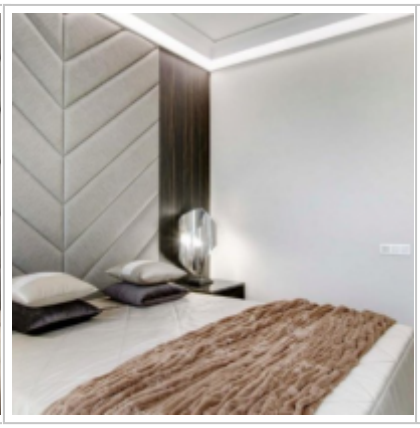

Контакты

Телефон:	+7 (966) 380 1075
Email:	moscow-rentals@yandex.ru
Сайт:	moscow-rentals.ru
Рабочие дни:	Пн, Вт, Ср, Чт, Пт
Часы:	10:00 - 18:00
Категория:	Агентство недвижимости
Услуги:	Аренда и продажа недвижимости

© Moscow Rentals, 2015. Все права защищены.

Данный сайт носит исключительно информационный характер и не является публичной офертой, определяемой положениями Статьи 437 Гражданского Кодекса РФ. Копирование материалов сайта возможно только с письменного разрешения администрации сайта.