Moscow-Rentals.ru
аренда и покупка

Россия, Москва, 1-Й Колобовский Пер., 18

400 000 RUB за месяц

ID объявления # 2762

ОПИСАНИЕ

Тип сделки:	в аренду на длительный срок
Тип недвижимости:	4-комн. кв.
Площадь (м²):	240 кв.м.
Минут до метро:	5 пешком
Метро:	Цветной бульвар
Комнаты (кв.м.):	70-35-24-18
Кухня (кв.м.):	20
Балкон:	1
С/у:	2
Тип здания:	Новый дом бизнес класса
Этаж:	3 из 6
Вид из окон:	во двор и на улицу
Парковочное место:	1
Удобства:	Холодильник, Стиральная машина, Телевизор, Кондиционер, Посудомоечная машина, Бойлер
Форма оплаты:	Наличные, Банковский перевод от физического лица, Банковский перевод от юридического лица
Доп. расходы нанимателя:	Депозит 100%, Счета за электричество, Счета за воду, Интернет,

Спутниковое ТВ

Особенности: Можно с детьми младше 7 лет

Описание: БЕЗ КОМИССИИ ДЛЯ АРЕНДАТОРА. РАССМАТРИВАЮТ ТОЛЬКО ИНОСТРАНЦЕВ. Уютная ДВУХУРОВНЕВАЯ 4-комнатная квартира в элитном клубном доме, расположенная на 3-4 этажах 6 этажного здания. Высота потолков 3 м. Спален: 3, санузлов: 2. Общая площадь: 240 кв.м. Комнаты: 70-35-24-18 кв.м. Кухня: 20 кв.м. Ремонт в стиле модерн. Квартира частично меблирована, обсуждается вывоз или докупка под клиента. Посудомоечная машина, холодильник, кондиционер, бойлер, джакузи, душевая кабина, ванна, стиральная машина, подогрев полов, телевизор. Гардеробная комната. Постирочная комната. Огороженная, охраняемая территория. Закрепленное машиноместо на территории двора. Окна выходят на обе стороны: гостиная и кухня - на улицу, спальные комнаты во двор. Можно с детьми. Возможна оплата по безналу. Все необходимые документы на право сдачи квартиры в порядке. Указана цена от собственника.

ФОТО

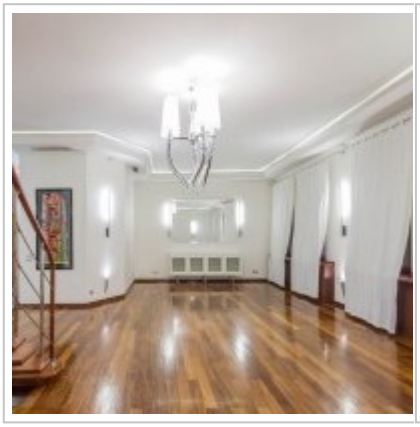
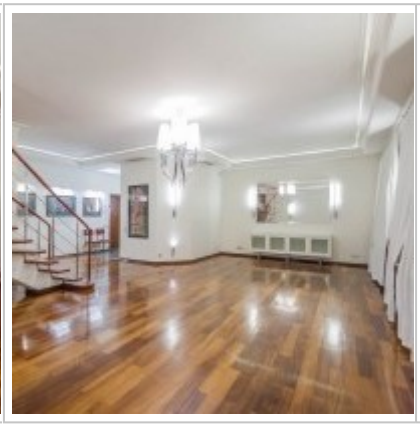
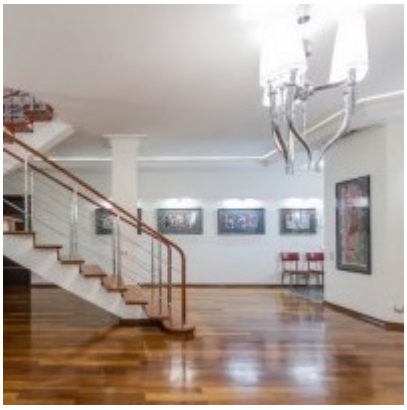

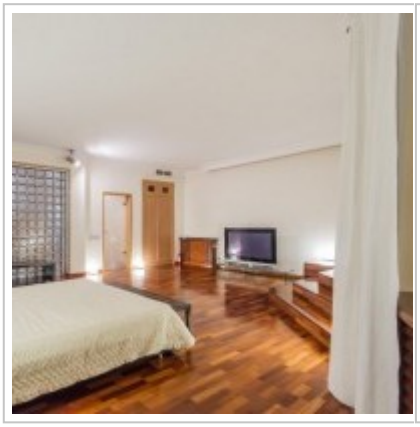
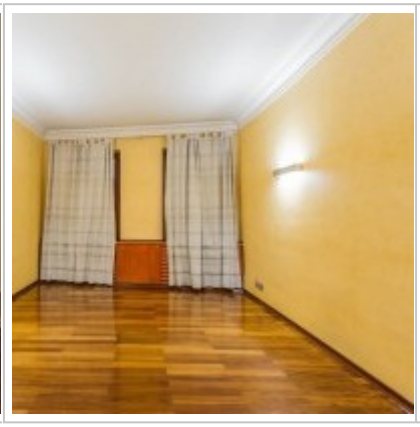
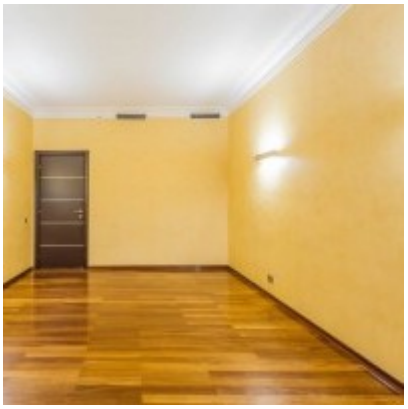

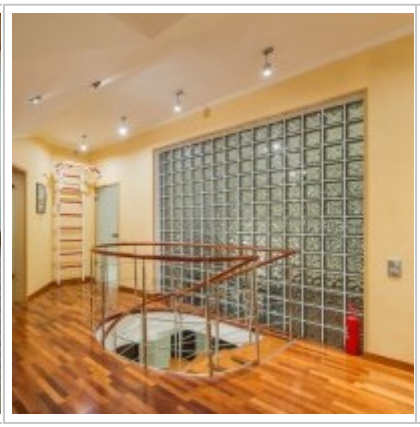

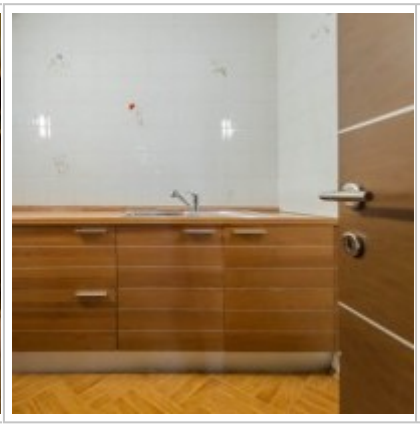

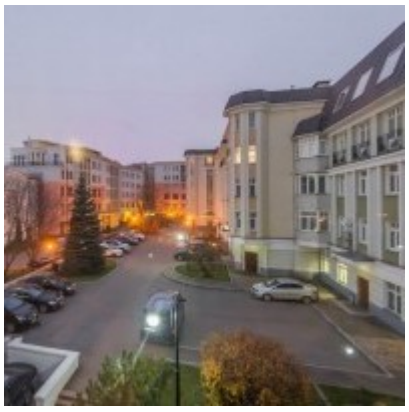

Контакты

Телефон:	+7 (966) 380 1075
Email:	moscow-rentals@yandex.ru
Сайт:	moscow-rentals.ru
Рабочие дни:	Пн, Вт, Ср, Чт, Пт
Часы:	10:00 - 18:00
Категория:	Агентство недвижимости
Услуги:	Аренда и продажа недвижимости

Данный сайт носит исключительно информационный характер и не является публичной офертой, определяемой положениями Статьи 437 Гражданского Кодекса РФ. Копирование материалов сайта возможно только с письменного разрешения администрации сайта.