Moscow-Rentals.ru
аренда и покупка

Россия, Москва, 3-Й Люсиновский Пер, 1С1

95 000 RUB за месяц

ID объявления # 2768

ОПИСАНИЕ

Тип сделки:	в аренду на длительный срок
Тип недвижимости:	2-комн. кв.
Площадь (м²):	47 кв.м.
Минут до метро:	9 пешком
Метро:	Добрынинская, Октябрьская, Серпуховская, Шаболовская
Комнаты (кв.м.):	18-12
Балкон:	2
С/у:	1
Тип здания:	Новый дом бизнес класса
Этаж:	5 из 14
Вид из окон:	во двор
Удобства:	Холодильник, Стиральная машина, Телевизор, Кондиционер, Микроволновая печь, Посудомоечная машина
Форма оплаты:	Наличные, Банковский перевод от физического лица, Банковский перевод от юридического лица
Доп. расходы нанимателя:	Депозит 100%, Счета за электричество, Счета за воду, Интернет
Особенности:	Можно с детьми младше 7 лет
Описание:	Уютная дизайнерская отделка. Апартаменты полностью укомплектованы

мебелью и всей необходимой бытовой и кухонной техникой.

Функциональная планировка: кухня, совмещенная с просторной гостиной, спальня, 2 балкона. Гардеробная комната. Презентабельная входная группа с просторным лобби. Окна во двор. Охрана, видео-наблюдение, кондиционер, посудомоечная машина, стиральная машина.

ФОТО

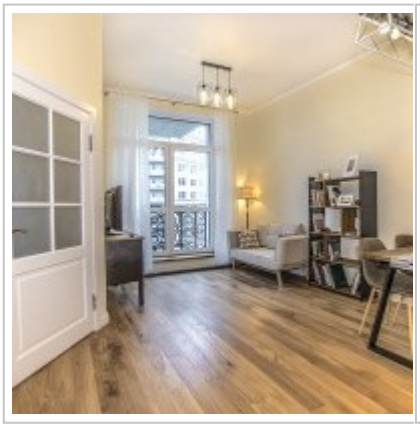
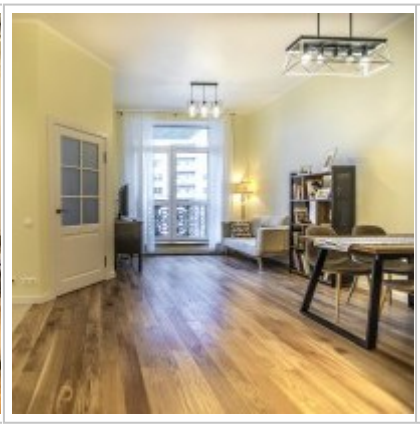

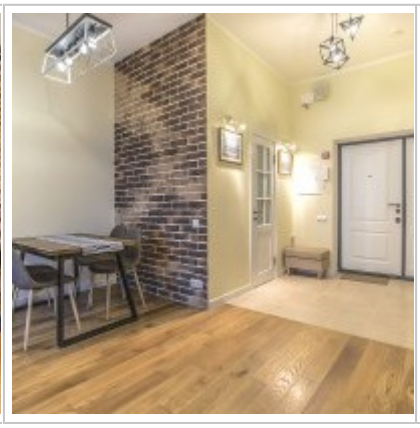

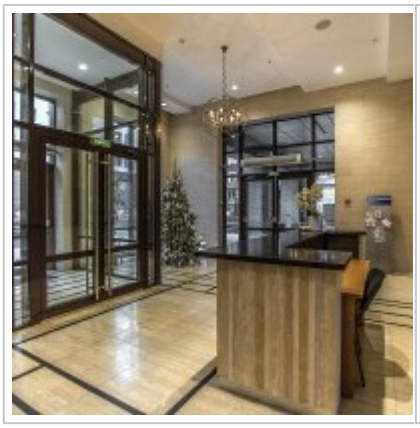

Контакты

Телефон:	+7 (966) 380 1075
Email:	moscow-rentals@yandex.ru
Сайт:	moscow-rentals.ru
Рабочие дни:	Пн, Вт, Ср, Чт, Пт
Часы:	10:00 - 18:00
Категория:	Агентство недвижимости
Услуги:	Аренда и продажа недвижимости

Данный сайт носит исключительно информационный характер и не является публичной офертой, определяемой положениями Статьи 437 Гражданского Кодекса РФ. Копирование материалов сайта возможно только с письменного разрешения администрации сайта.