Moscow-Rentals.ru
аренда и покупка

Россия, Москва, Фрунзенская Наб, 38/1

90 000 RUB за месяц

ID объявления # 2785

ОПИСАНИЕ

Тип сделки:	в аренду на длительный срок
Тип недвижимости:	3-комн. кв.
Площадь (м²):	56 кв.м.
Минут до метро:	11 пешком
Метро:	Спортивная, Фрунзенская, Шаболовская
Комнаты (кв.м.):	21-13
Кухня (кв.м.):	9
Балкон:	1
Тип здания:	Сталинское
Этаж:	7 из 9
Вид из окон:	во двор
Удобства:	Холодильник, Стиральная машина, Телевизор, Кондиционер, Микроволновая печь, Посудомоечная машина
Форма оплаты:	Наличные, Банковский перевод от физического лица, Банковский перевод от юридического лица
Доп. расходы нанимателя:	Депозит 100%, Счета за электричество, Счета за воду, Интернет, Коммунальные платежи
Описание:	2-х комнатная квартира на 7-м этаже сталинского дома на Фрунзенской

набережной в 10-ти минутах от метро Фрунзенская. Удобное транспортное сообщение с Садовым кольцом, ТТК и набережной, есть парковка. Зеленый двор с детской площадкой. Окна выходят на тихий переулок, панорамный вид на центр. Изолированные комнаты, 21+13 кв. м., кухня 9 кв. м., раздельный санузел, застекленный балкон. Квартира чистая, в хорошем состоянии, со всей необходимой для проживания мебелью и техникой (п/м, ст/м, кондиционер, ТВ).

ФОТО

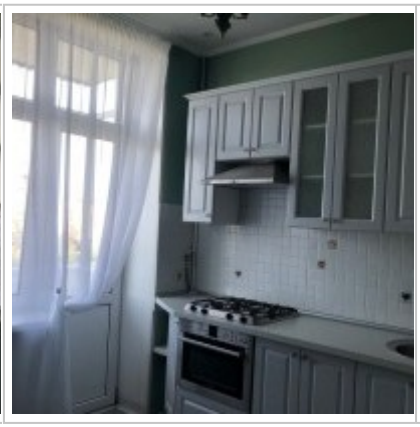

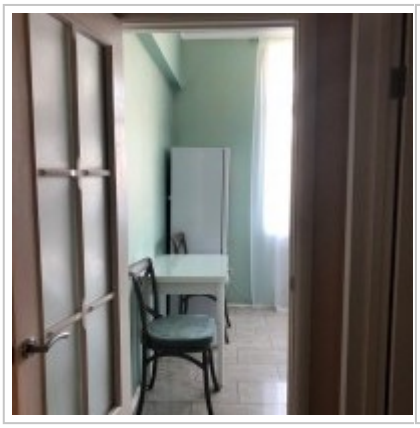
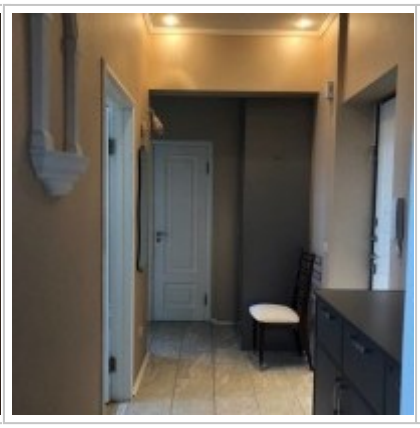

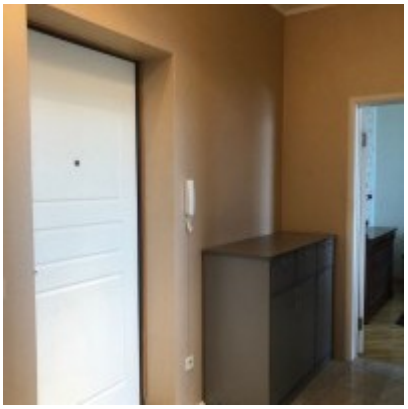
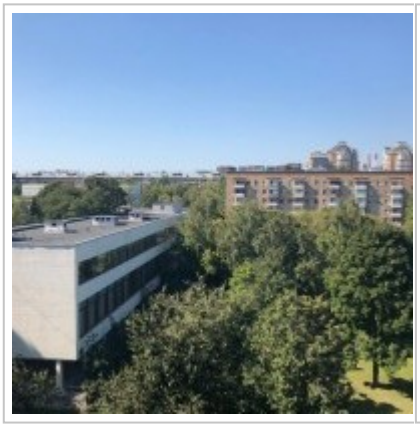
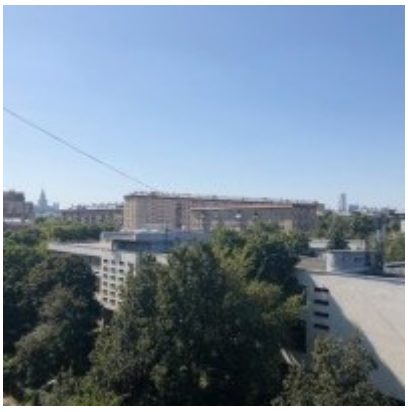

Контакты

Телефон:	+7 (966) 380 1075
Email:	moscow-rentals@yandex.ru
Сайт:	moscow-rentals.ru
Рабочие дни:	Пн, Вт, Ср, Чт, Пт
Часы:	10:00 - 18:00
Категория:	Агентство недвижимости
Услуги:	Аренда и продажа недвижимости

Данный сайт носит исключительно информационный характер и не является публичной офертой, определяемой положениями Статьи 437 Гражданского Кодекса РФ. Копирование материалов сайта возможно только с письменного разрешения администрации сайта.