Moscow-Rentals.ru
аренда и покупка

Россия, Москва, Садовая-Черногрязская Ул, 3Бс1

90 000 RUB за месяц

ID объявления # 2788

ОПИСАНИЕ

Тип сделки:	в аренду на длительный срок
Тип недвижимости:	3-комн. кв.
Площадь (м²):	75 кв.м.
Минут до метро:	4 пешком
Метро:	Красные ворота, Тургеневская, Чистые пруды
Комнаты (кв.м.):	19-16-14
Кухня (кв.м.):	16
С/у:	1
Этаж:	2 из 5
Вид из окон:	во двор и на улицу
Парковочное место:	1
Удобства:	Холодильник, Стиральная машина, Телевизор, Кондиционер, Микроволновая печь, Посуда
Форма оплаты:	Наличные, Банковский перевод от физического лица, Банковский перевод от юридического лица
Доп. расходы нанимателя:	Депозит 100%, Счета за электричество, Счета за воду, Интернет
Описание:	Квартира в самом центре Москвы. Все комнаты изолированные, большая кухня. Высокие потолки, необходимая мебель и техника. При

необходимости доукомплектуем квартиру по желанию клиента. Тихий двор, шлагбаум, вся инфраструктура.

ФОТО

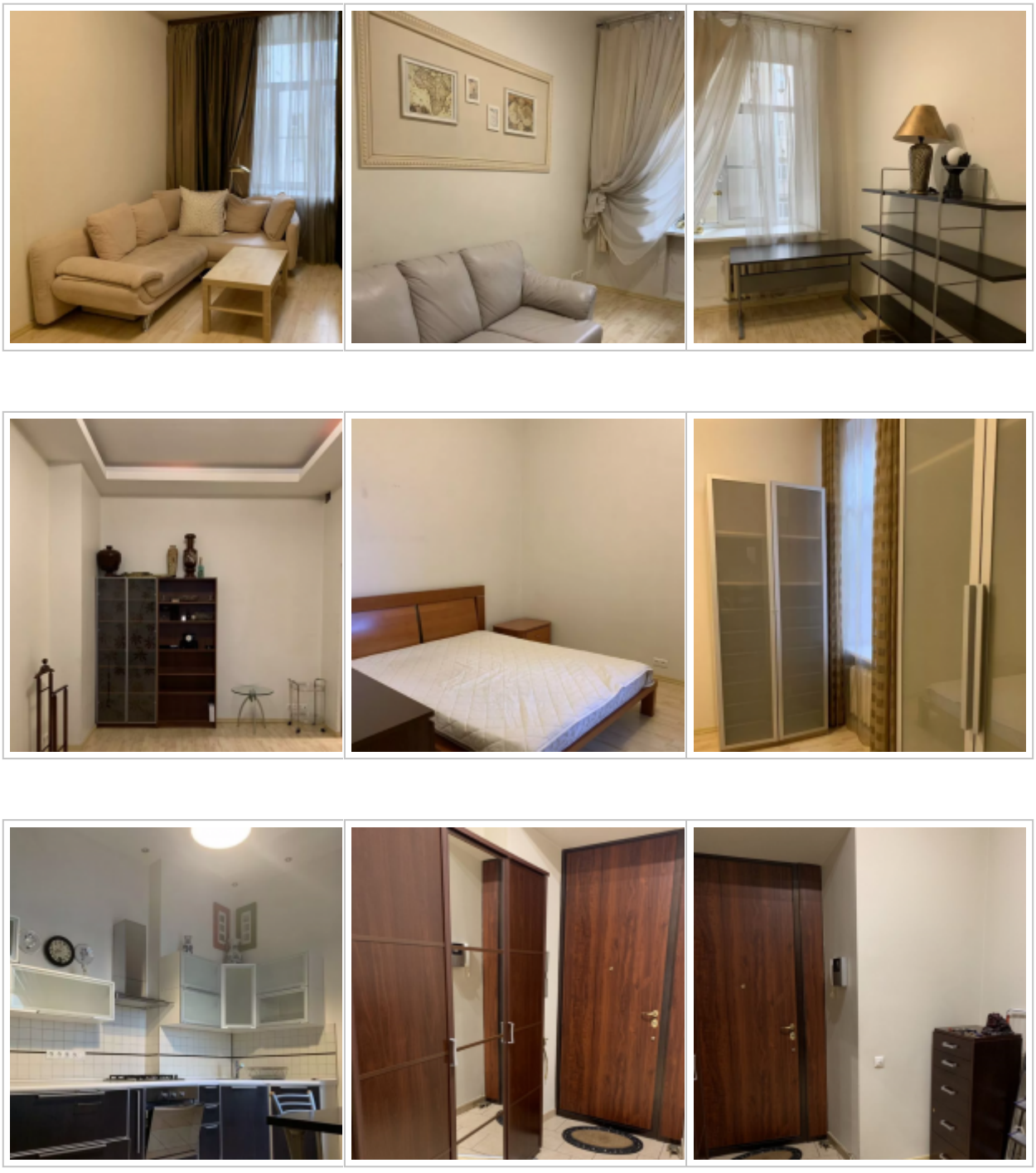






Контакты

Телефон:	+7 (966) 380 1075
Email:	moscow-rentals@yandex.ru
Сайт:	moscow-rentals.ru
Рабочие дни:	Пн, Вт, Ср, Чт, Пт
Часы:	10:00 - 18:00
Категория:	Риелторские услуги
Услуги:	Аренда и продажа недвижимости

Данный сайт носит исключительно информационный характер и не является публичной офертой, определяемой положениями Статьи 437 Гражданского Кодекса РФ. Копирование материалов сайта возможно только с письменного разрешения администрации сайта.