Moscow-Rentals.ru
аренда и покупка

Россия, Москва, Гагаринский Пер, 27

90 000 RUB за месяц

ID объявления # 2835

ОПИСАНИЕ

Тип сделки:	в аренду на длительный срок
Тип недвижимости:	2-комн. кв.
Площадь (м²):	57 кв.м.
Минут до метро:	8 пешком
Метро:	Арбатская, Кропоткинская, Смоленская
Комнаты (кв.м.):	20-14
Кухня (кв.м.):	9
Балкон:	1
С/у:	1
Тип здания:	Кирпичное
Этаж:	13 из 14
Вид из окон:	во двор и на улицу
Парковочное место:	Стихийная парковка во дворе
Удобства:	Холодильник, Телевизор, Кондиционер
Форма оплаты:	Наличные, Банковский перевод от физического лица, Банковский перевод от юридического лица
Доп. расходы нанимателя:	Депозит 100%, Счета за электричество
Описание:	Презентабельная входная группа. Квартира с прекрасными панорамными

видами на Храм Христа и Кремль. Высокие потолки. Изолированные комнаты. Большая лоджия с прекрасным видом. Сигнализация, видео-наблюдение. Раздельный с/у. Закрытый двор. В пешей доступности от 3 станций метро.

ФОТО







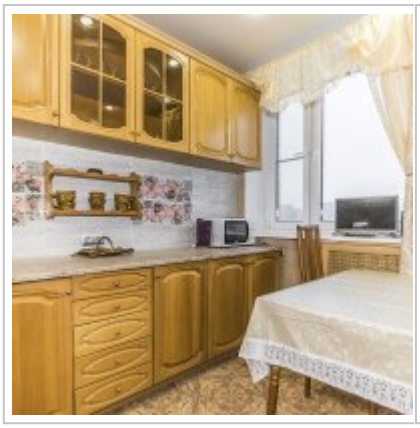










Контакты

Телефон:	+7 (966) 380 1075
Email:	moscow-rentals@yandex.ru
Сайт:	moscow-rentals.ru
Рабочие дни:	Пн, Вт, Ср, Чт, Пт
Часы:	10:00 - 18:00
Категория:	Риелторские услуги
Услуги:	Аренда и продажа недвижимости

Данный сайт носит исключительно информационный характер и не является публичной офертой, определяемой положениями Статьи 437 Гражданского Кодекса РФ. Копирование материалов сайта возможно только с письменного разрешения администрации сайта.