Moscow-Rentals.ru
аренда и покупка

Россия, Москва, Зоологическая Ул, 3

130 000 RUB за месяц

ID объявления # 2843

ОПИСАНИЕ

Тип сделки:	в аренду на длительный срок
Тип недвижимости:	3-комн. кв.
Площадь (м²):	80 кв.м.
Минут до метро:	5 пешком
Метро:	Баррикадная, Краснопресненская, Маяковская
Комнаты (кв.м.):	25-16-14
Кухня (кв.м.):	10
Балкон:	1
С/у:	1
Тип здания:	Кирпичное
Этаж:	9 из 10
Вид из окон:	во двор
Парковочное место:	1
Удобства:	Холодильник, Стиральная машина, Телевизор, Кондиционер, Микроволновая печь, Посудомоечная машина
Форма оплаты:	Наличные, Банковский перевод от физического лица, Банковский перевод от юридического лица

Доп. расходы нанимателя: Депозит 100%, Счета за воду

Описание: Кирпичный Дом 1971 года в 8 минутах от метро. Потолки 2.8 м. Встроенная кухня оснащена современной бытовой техникой от ведущих мировых производителей. 1 санузел. Просторная гостиная, кабинет, спальня. Окна выходят во двор и улицу. Парковка в подземном паркинге за отдельную плату.

ФОТО

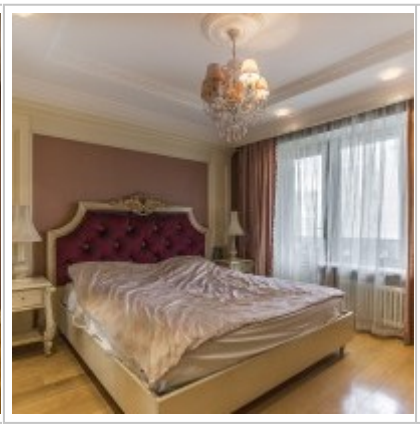

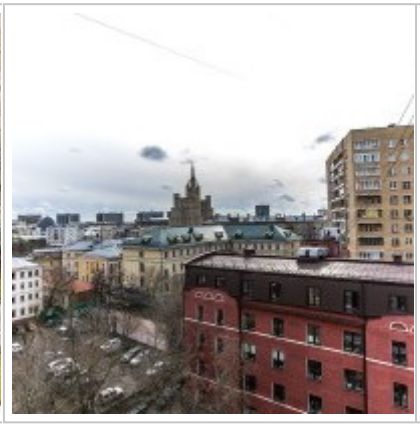
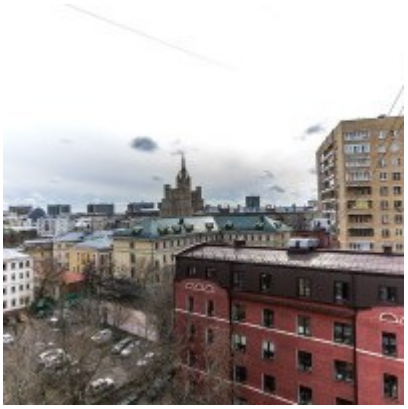

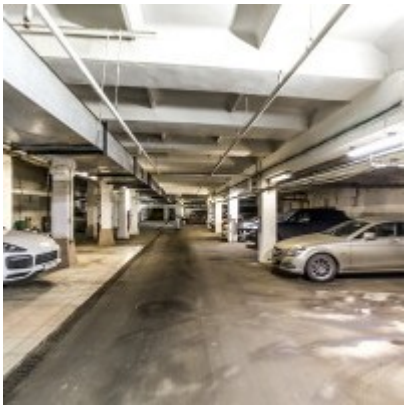

Контакты

Телефон:	+7 (966) 380 1075
Email:	moscow-rentals@yandex.ru
Сайт:	moscow-rentals.ru
Рабочие дни:	Пн, Вт, Ср, Чт, Пт
Часы:	10:00 - 18:00
Категория:	Агентство недвижимости
Услуги:	Аренда и продажа недвижимости

Данный сайт носит исключительно информационный характер и не является публичной офертой, определяемой положениями Статьи 437 Гражданского Кодекса РФ. Копирование материалов сайта возможно только с письменного разрешения администрации сайта.