Moscow-Rentals.ru
аренда и покупка

Россия, Москва, Ул Остоженка, 5

350 000 RUB за месяц

ID объявления # 2885

ОПИСАНИЕ

Тип сделки:	в аренду на длительный срок
Тип недвижимости:	5-комн. кв.
Площадь (м²):	250 кв.м.
Минут до метро:	5 пешком
Метро:	Кропоткинская, Парк Культуры
Комнаты (кв.м.):	70-50-20-20-20-15
Кухня (кв.м.):	20
Балкон:	1
С/у:	3
Тип здания:	Дореволюционный особняк
Этаж:	7 из 7
Вид из окон:	во двор
Удобства:	Холодильник, Стиральная машина, Телевизор, Посудомоечная машина
Форма оплаты:	Наличные, Банковский перевод от физического лица, Банковский перевод от юридического лица
Доп. расходы нанимателя:	Счета за воду, Интернет
Описание:	Кухня совмещена с гостиной - студия. Высота потолков 3.5 м. Ремонт в современном европейском стиле. Квартира полностью с мебелью, вывоз

обсуждается. Консьерж. Панорамный вид из окна. Есть балкон. Есть гардеробная комната.

ФОТО

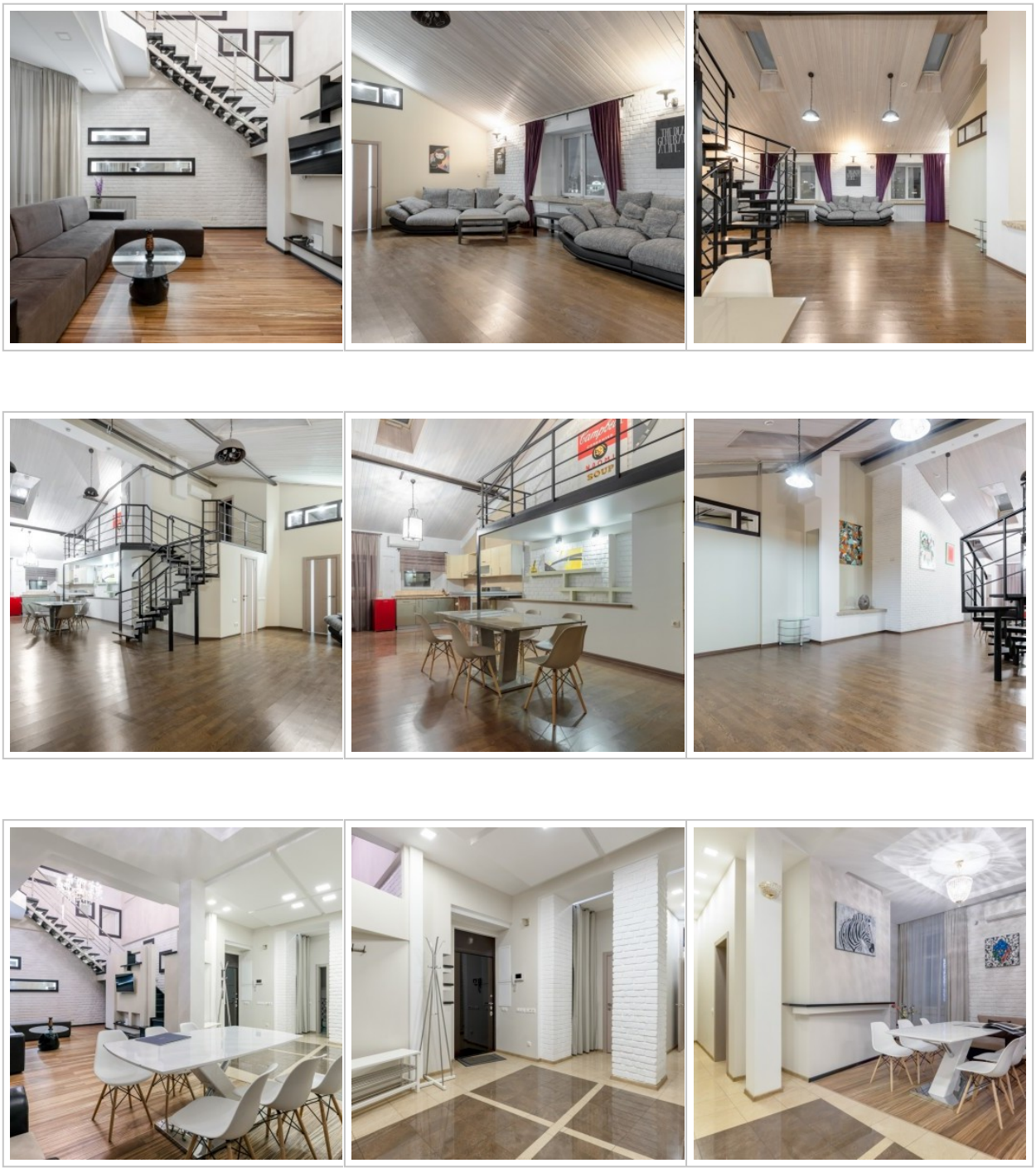

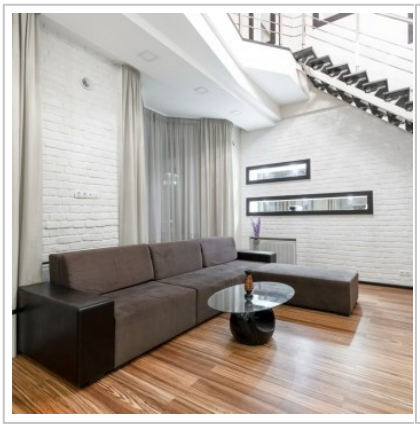


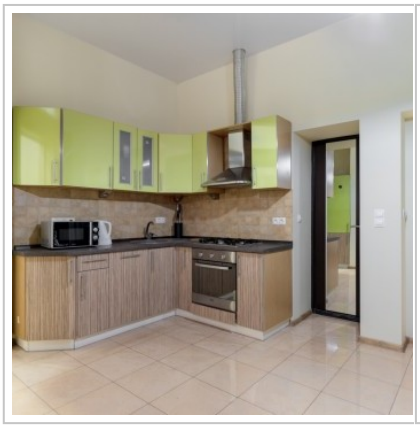
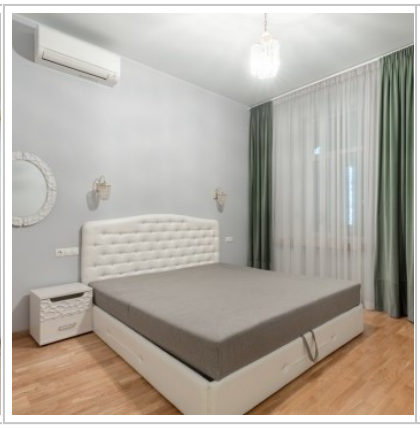






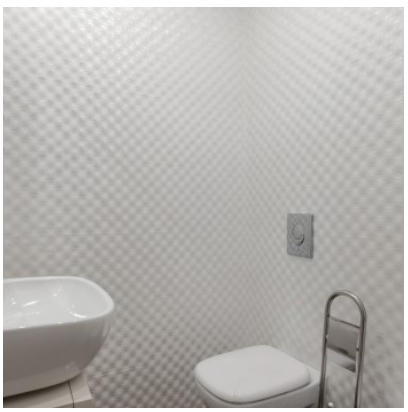

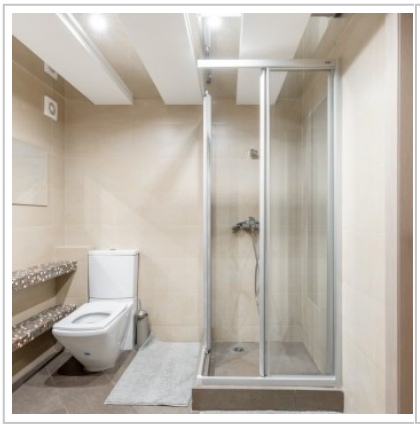
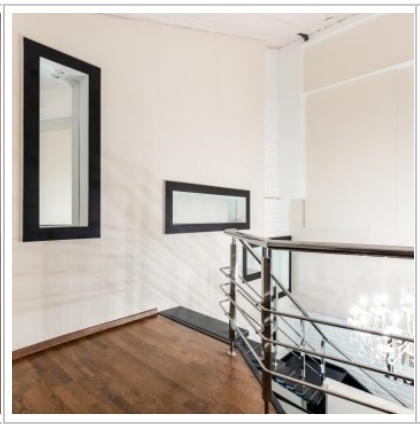
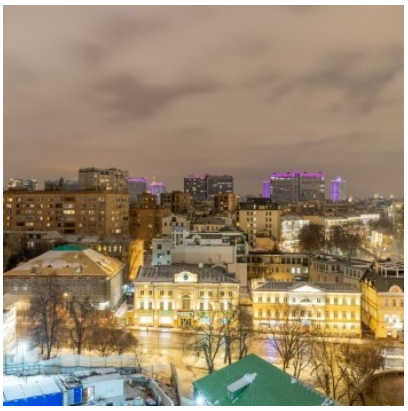
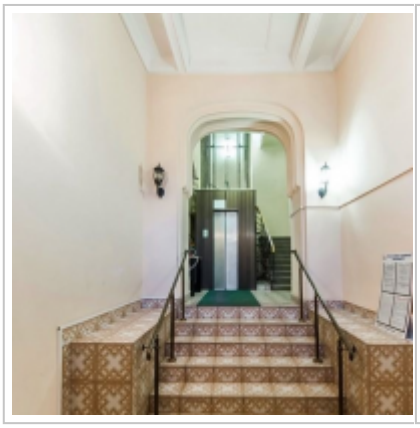
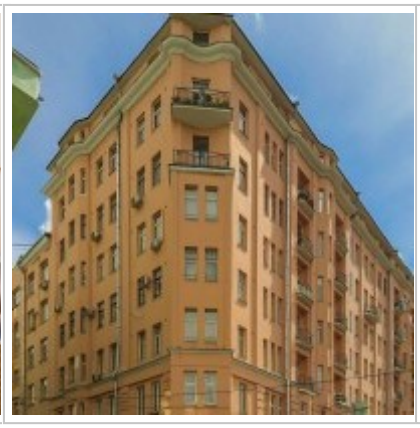


Контакты

Телефон:	+7 (966) 380 1075
Email:	moscow-rentals@yandex.ru
Сайт:	moscow-rentals.ru
Рабочие дни:	Пн, Вт, Ср, Чт, Пт
Часы:	10:00 - 18:00
Категория:	Риелторские услуги
Услуги:	Аренда и продажа недвижимости

Данный сайт носит исключительно информационный характер и не является публичной офертой, определяемой положениями Статьи 437 Гражданского Кодекса РФ. Копирование материалов сайта возможно только с письменного разрешения администрации сайта.