Moscow-Rentals.ru
аренда и покупка

Россия, Москва, Пер. Даев, 8

130 000 RUB за месяц

ID объявления # 2907

ОПИСАНИЕ

Тип сделки:	в аренду на длительный срок
Тип недвижимости:	4-комн. кв.
Площадь (м²):	116 кв.м.
Минут до метро:	5 пешком
Метро:	Сретенский бульвар, Сухаревская, Тургеневская, Чистые пруды
Комнаты (кв.м.):	1
Кухня (кв.м.):	12
С/у:	2
Тип здания:	Кирпичное
Этаж:	2 из 9
Вид из окон:	на улицу
Парковочное место:	1
Удобства:	Холодильник, Стиральная машина, Телевизор, Кондиционер, Посудомоечная машина
Форма оплаты:	Наличные, Банковский перевод от физического лица, Банковский перевод от юридического лица
Доп. расходы нанимателя:	Депозит 100%, Счета за воду, Интернет
Описание:	Сдается в аренду просторная и светлая 4-х комнатная квартира в новом

доме в центре Москвы. Квартира полностью меблирована и укомплектована бытовой техникой. 2 санузла. Очень высокий 2-й этаж. Чистый подъезд с консьержем. Машиноместо во дворе со шлагбаумом.

ФОТО








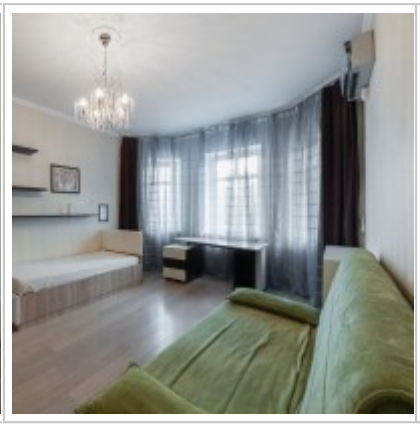











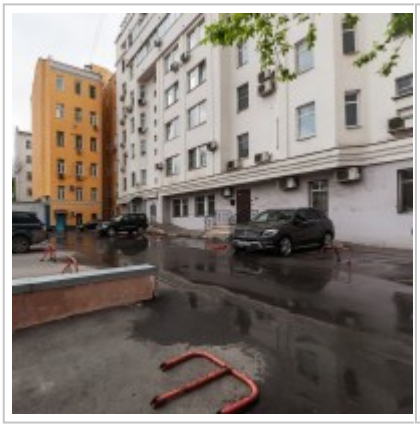



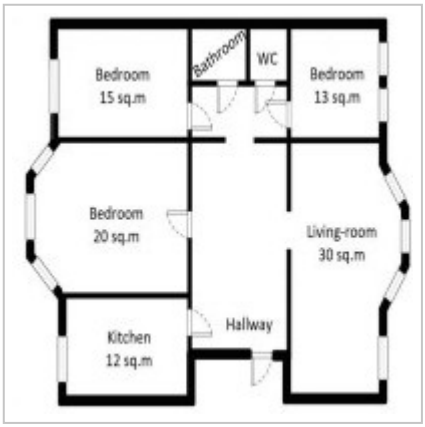

Контакты

Телефон:	+7 (966) 380 1075
Email:	moscow-rentals@yandex.ru
Сайт:	moscow-rentals.ru
Рабочие дни:	Пн, Вт, Ср, Чт, Пт
Часы:	10:00 - 18:00
Категория:	Риелторские услуги
Услуги:	Аренда и продажа недвижимости

Данный сайт носит исключительно информационный характер и не является публичной офертой, определяемой положениями Статьи 437 Гражданского Кодекса РФ. Копирование материалов сайта возможно только с письменного разрешения администрации сайта.