Moscow-Rentals.ru
аренда и покупка

Россия, Москва, Новинский Бул. 18С1

135 000 RUB за месяц

ID объявления # 2908

ОПИСАНИЕ

Тип сделки:	в аренду на длительный срок
Тип недвижимости:	4-комн. кв.
Площадь (м²):	120 кв.м.
Минут до метро:	9 пешком
Метро:	Арбатская, Баррикадная, Смоленская
Кухня (кв.м.):	9
Балкон:	1
С/у:	2
Тип здания:	Сталинское
Этаж:	8 из 10
Вид из окон:	во двор
Парковочное место:	1
Удобства:	Холодильник, Сушильная машина для белья, Телевизор, Кондиционер, Посудомоечная машина
Форма оплаты:	Наличные, Банковский перевод от физического лица, Банковский перевод от юридического лица
Доп. расходы нанимателя:	Депозит 100%, Депозит 50%, Счета за электричество, Счета за воду

Особенности: Можно с детьми младше 7 лет, Можно с животными

Описание: Удобная планировка - все комнаты изолированы. Кухня располагает расширенным набором бытовой техники, в том числе посудомоечной машиной; просторная гостиная выходит на широкий балкон. Установлены теплые полы и сплит-система. Для порядка - кладовая и несколько шкафов. Из окон открывается живописный вид на историческую архитектуру города.

ФОТО

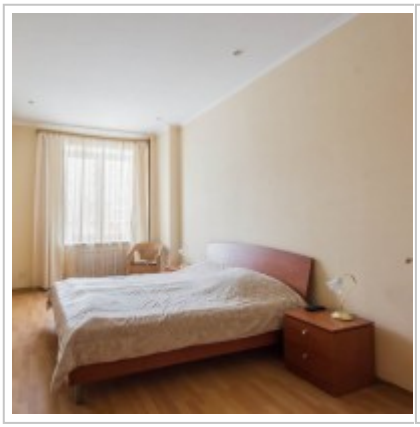

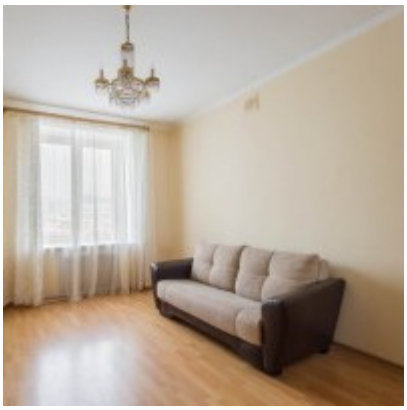
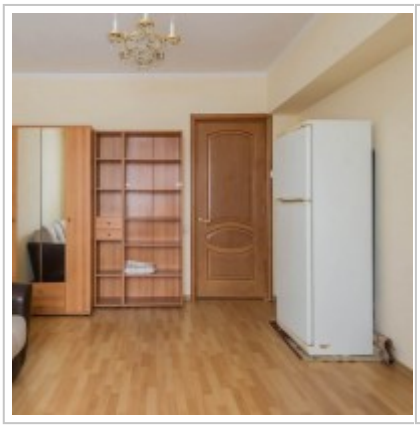

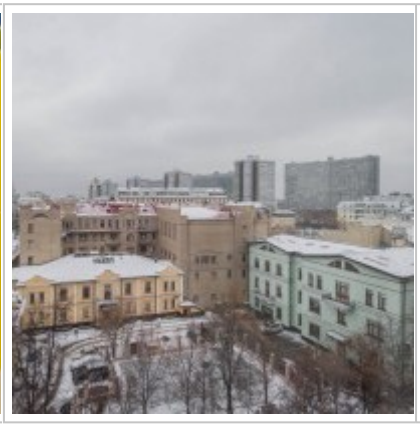
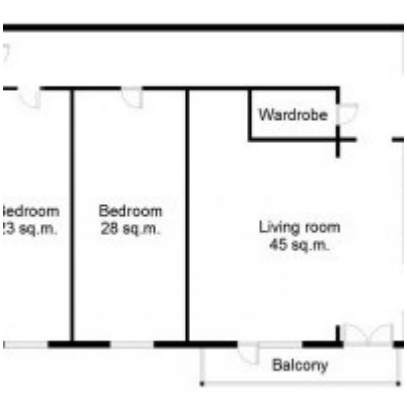

Контакты

Телефон:	+7 (966) 380 1075
Email:	moscow-rentals@yandex.ru
Сайт:	moscow-rentals.ru
Рабочие дни:	Пн, Вт, Ср, Чт, Пт
Часы:	10:00 - 18:00
Категория:	Агентство недвижимости
Услуги:	Аренда и продажа недвижимости

Данный сайт носит исключительно информационный характер и не является публичной офертой, определяемой положениями Статьи 437 Гражданского Кодекса РФ. Копирование материалов сайта возможно только с письменного разрешения администрации сайта.