Moscow-Rentals.ru
аренда и покупка

# Россия, Москва, Ильинское Шоссе, Европа-2 Коттеджный Поселок

39 900 000 RUB

ID объявления # 2925

## ОПИСАНИЕ

| | |
|---|---|
| **Комиссия агентству:** | 2% |
| **Тип недвижимости:** | Дом |
| **Площадь (м²):** | 210 кв.м. |
| **Минут до метро:** | 20 на машине |
| **Метро:** | Строгино |

**Описание:**

Дом в охраняемом поселке.

Планировка:

1 этаж: прихожая с гардеробной комнатой, кухня (Verona, бытовая техника SMEG), гостиная, кабинет, полноценный санузел, постирочная, кладовая комната под лестницей и котельная.

2 этаж: 2 спальни с общим санузлом, хозяйская спальня с двумя гардеробными комнатами и собственным санузлом.

## ФОТО

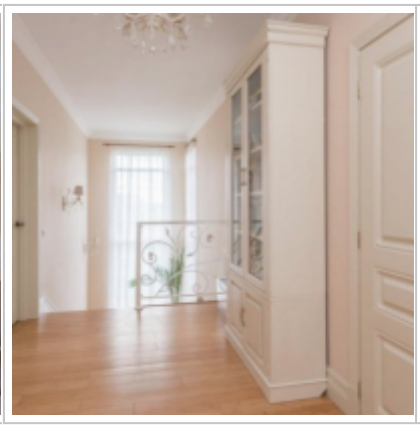

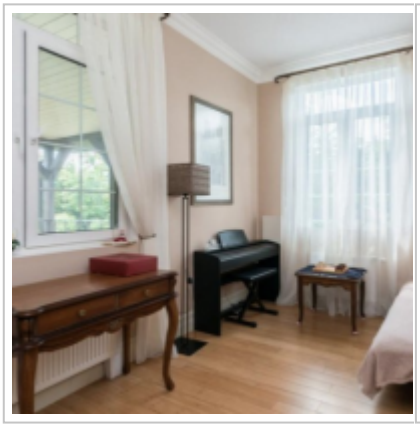

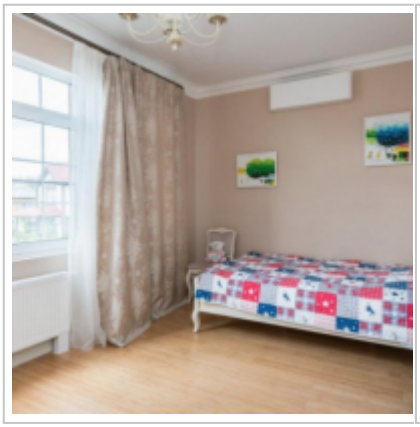
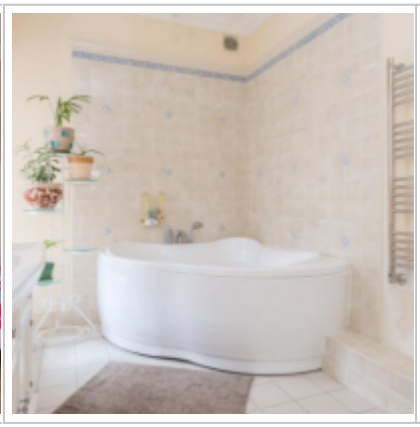

## Контакты

| | |
|---|---|
| Телефон: | +7 (966) 380 1075 |
| Email: | moscow-rentals@yandex.ru |
| Сайт: | moscow-rentals.ru |
| Facebook: | www.facebook.com/MoscowExpatRentals |
| Рабочие дни: | Пн, Вт, Ср, Чт, Пт |
| Часы: | 10:00 - 18:00 |
| Категория: | Агентство недвижимости |
| Услуги: | Аренда и продажа недвижимости |

© Moscow Rentals, 2015. Все права защищены.

Данный сайт носит исключительно информационный характер и не является публичной офертой, определяемой положениями Статьи 437 Гражданского Кодекса РФ. Копирование материалов сайта возможно только с письменного разрешения администрации сайта.