Moscow-Rentals.ru
аренда и покупка

Россия, Москва, Береговая Ул, 8К1

300 000 RUB за месяц

ID объявления # 2940

ОПИСАНИЕ

Тип сделки:	в аренду на длительный срок
Тип недвижимости:	5-комн. кв.
Площадь (м²):	220 кв.м.
Минут до метро:	13 на машине
Метро:	Аэропорт, Водный стадион, Сокол
С/у:	3
Тип здания:	Новый дом бизнес класса
Этаж:	4 из 5
Вид из окон:	во двор и на улицу
Парковочное место:	1
Удобства:	Холодильник, Стиральная машина, Телевизор, Кондиционер, Посудомоечная машина
Форма оплаты:	Наличные, Банковский перевод от физического лица, Банковский перевод от юридического лица
Доп. расходы нанимателя:	Депозит 100%, Счета за воду, Интернет
Особенности:	Можно с детьми младше 7 лет, Можно с животными
Описание:	Пятикомнатная квартира с качественным ремонтом в ЖК "Покровское-Глебово". Планировка: гостиная, кухня, спальня со своим санузлом с ванной,

спальня с гардеробной, спальня, кабинет, совмещенный санузел, гостевой санузел, прихожая, три балкона. Квартира предлагается без мебели, вся необходимая бытовая техника в наличии. Территория дома огорожена и круглосуточно охраняется.

ФОТО

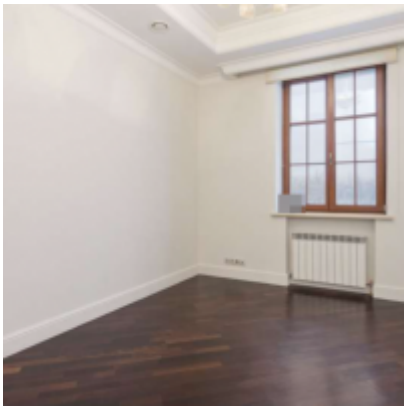

Контакты

Телефон:	+7 (966) 380 1075
Email:	moscow-rentals@yandex.ru
Сайт:	moscow-rentals.ru
Рабочие дни:	Пн, Вт, Ср, Чт, Пт
Часы:	10:00 - 18:00
Категория:	Агентство недвижимости
Услуги:	Аренда и продажа недвижимости

Данный сайт носит исключительно информационный характер и не является публичной офертой, определяемой положениями Статьи 437 Гражданского Кодекса РФ. Копирование материалов сайта возможно только с письменного разрешения администрации сайта.