Moscow-Rentals.ru
аренда и покупка

Россия, Москва, Сосновая Аллея, 1

330 000 RUB за месяц

ID объявления # 2941

ОПИСАНИЕ

Комиссия агентству:	100%
Тип сделки:	в аренду на длительный срок
Тип недвижимости:	4-комн. кв.
Площадь (м²):	150 кв.м.
Минут до метро:	6 на машине
Метро:	Сокол, Щукинская
Балкон:	1
С/у:	2
Тип здания:	Новый дом бизнес класса
Этаж:	21 из 28
Вид из окон:	во двор и на улицу
Парковочное место:	1
Удобства:	Холодильник, Телевизор, Посудомоечная машина
Форма оплаты:	Наличные, Банковский перевод от физического лица, Банковский перевод от юридического лица
Доп. расходы нанимателя:	Депозит 100%, Счета за электричество, Счета за воду, Интернет
Описание:	Квартира с качественным ремонтом в ЖК "Зодиак". Функциональная планировка: гостиная, кухня, три спальни, два совмещенных санузла,

гардеробная, прихожая, лоджия. Квартира частично меблирована, вся необходимая бытовая техника для комфортного проживания в наличии. Охраняемая территория, видеонаблюдение.

ФОТО

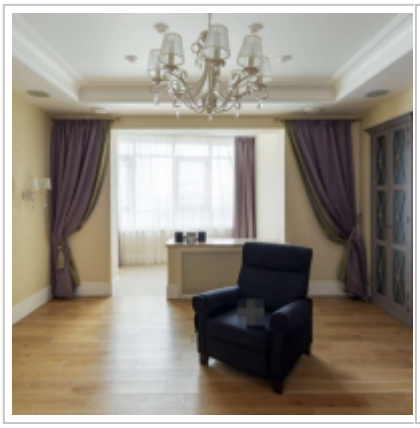
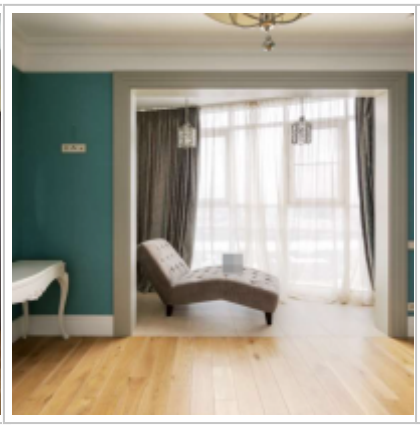
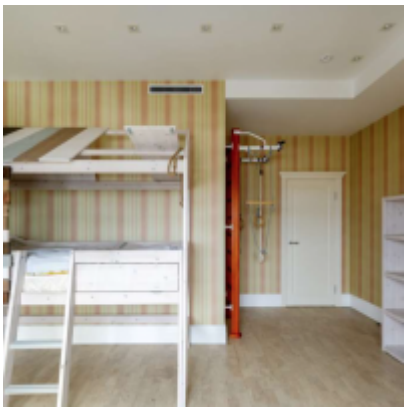

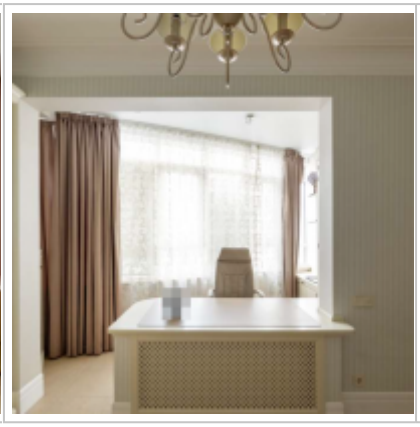

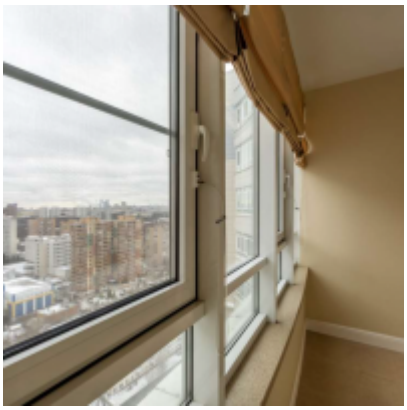

Контакты

Телефон:	+7 (966) 380 1075
Email:	moscow-rentals@yandex.ru
Сайт:	moscow-rentals.ru
Рабочие дни:	Пн, Вт, Ср, Чт, Пт
Часы:	10:00 - 18:00
Категория:	Агентство недвижимости
Услуги:	Аренда и продажа недвижимости

Данный сайт носит исключительно информационный характер и не является публичной офертой, определяемой положениями Статьи 437 Гражданского Кодекса РФ. Копирование материалов сайта возможно только с письменного разрешения администрации сайта.