Moscow-Rentals.ru
аренда и покупка

# Россия, Москва, Новорижское Шоссе, Бузланово Дер.

74 900 000 RUB

ID объявления # 2945

## ОПИСАНИЕ

| | |
|---|---|
| **Комиссия агентству:** | 2% |
| **Тип недвижимости:** | Дом |
| **Площадь (м²):** | 310 кв.м. |
| **Минут до метро:** | 20 пешком |
| **Метро:** | Крылатское |
| **Этажей в доме:** | 2 |
| **Ваше имя и телефоны для связи:** | +7 903 554-21-69 агент Катерина Смирнова |
| **Км до МКАД:** | 17 |
| **Шоссе:** | Новорижское, Рублевское, Ильинское |
| **Спален:** | 4 |
| **Участок (сот):** | 11 |
| **Описание:** | Новый дом в готовом жилом поселке. |

ОПИСАНИЕ ДОМА

Дом кирпичный с отделкой под ключ, полностью меблирован. Охраняемый коттеджный поселок Прозорово. До МКАД 17 км. До центра (Тверской/ Красной площади) - 40 минут на машине (без пробок). Современный проект с панорамным остеклением, высокими потолками, модный дизайн в

спокойных тонах. Ровный участок 11 соток в жилой части поселка.

ПЛАНИРОВКА

Площадь: 310 кв.м., большой балкон на 2 этаже и терраса на 1 этаже.

Этажность: 2.

Спальных комнат: 3 + кабинет (или спальня)

Каждая спальня со своим с/у и гардеробной.

Ванных комнат: 4.

Высота потолков: 3.3 метра.

КОММУНИКАЦИИ центральные.

Газовый котел Feroli.

Водяные теплые полы.

Камин.

ОТДЕЛКА

Паркетная доска, керамогранит, камин, сантехника Villeroy & Boch,

лестница - дубовые ступени и стеклянное ограждение, немецкая кухня.

ИНФРАСТРУКТУРА

В 2 минух находится школа Мир знаний и детский сад, а так же спортклуб

Ильинка Спорт, тротуары, газоны, освещение, охрана, 5 минут до Жуковки.

**ФОТО**

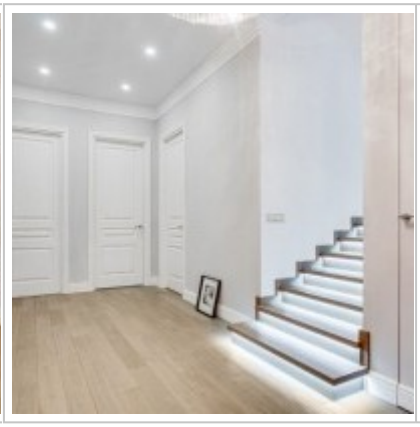

## Контакты

| | |
|---|---|
| Телефон: | +7 (966) 380 1075 |
| Email: | moscow-rentals@yandex.ru |
| Сайт: | moscow-rentals.ru |
| Рабочие дни: | Пн, Вт, Ср, Чт, Пт |
| Часы: | 10:00 - 18:00 |
| Категория: | Агентство недвижимости |
| Услуги: | Аренда и продажа недвижимости |

---

© Moscow Rentals, 2015. Все права защищены.

Данный сайт носит исключительно информационный характер и не является публичной офертой, определяемой положениями Статьи 437 Гражданского Кодекса РФ. Копирование материалов сайта возможно только с письменного разрешения администрации сайта.