Moscow-Rentals.ru
аренда и покупка

Россия, Москва, Новорижское Шоссе, Поздняково Деревня

35 000 000 RUB

ID объявления # 2948

ОПИСАНИЕ

Комиссия агентству:	2%
Тип недвижимости:	Дом
Площадь (м²):	320 кв.м.
Минут до метро:	15 на машине
Метро:	Строгино
С/у:	3
Этажей в доме:	3
Ваше имя и телефоны для связи:	+7 499 288-73-95 игорь агент
Км до МКАД:	9
Шоссе:	Новорижское, Рублево-Успенское, Ильинское
Спален:	3
Участок (сот):	3.2
Описание:	Современный дуплекс с авторским дизайном. Недавно закончен ремонт. Поселок очень удачно расположен: рядом расположен Петровский рынок, Рига Ленд, Твой Дом, Гипермаркет Globus, Major City, Фитнес центр Ice Box, Строительный гипермаркет Петрович. Удобный выезд на Новорижское, Ильинское и Рублево-Успенское шоссе. 1-й этаж:

Гараж, гардеробная, гостиная, котельная, кухня, патио, постирочная,

прихожая, санузел, столовая, техническое помещение, холл.

2-й этаж:

Ванная комната, 2 спальни., спальня с гардеробной и санузлом, холл.

Мансарда:

Гардеробная, гостиная, детская игровая, санузел, спальня.

ФОТО

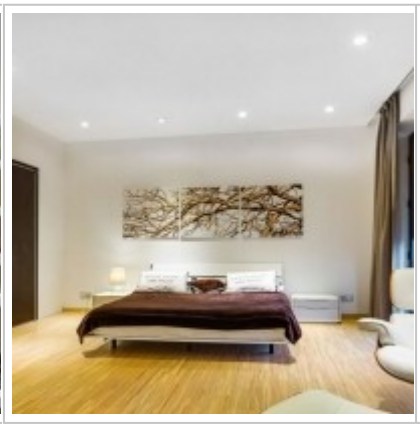
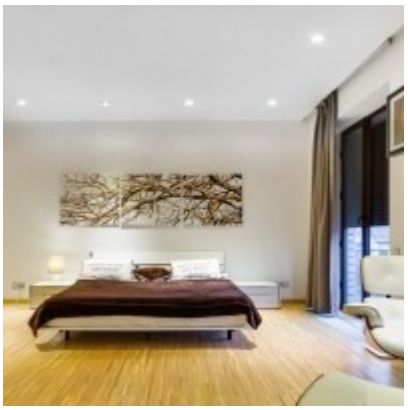

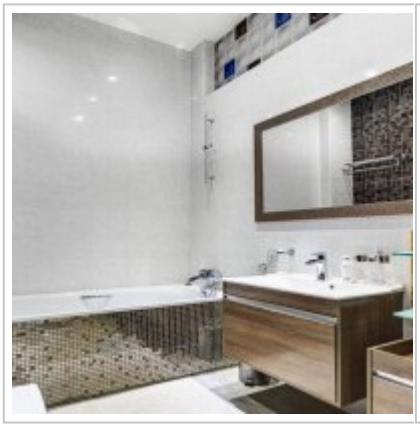

Контакты

Телефон:	+7 (966) 380 1075
Email:	moscow-rentals@yandex.ru
Сайт:	moscow-rentals.ru
Рабочие дни:	Пн, Вт, Ср, Чт, Пт
Часы:	10:00 - 18:00
Категория:	Агентство недвижимости
Услуги:	Аренда и продажа недвижимости

© Moscow Rentals, 2015. Все права защищены.

Данный сайт носит исключительно информационный характер и не является публичной офертой, определяемой положениями Статьи 437 Гражданского Кодекса РФ. Копирование материалов сайта возможно только с письменного разрешения администрации сайта.