Moscow-Rentals.ru
аренда и покупка

Россия, Москва, Ул Машкова, 1

180 000 RUB за месяц

ID объявления # 2954

ОПИСАНИЕ

Тип сделки:	в аренду на длительный срок
Тип недвижимости:	4-комн. кв.
Площадь (м²):	130 кв.м.
Минут до метро:	8 пешком
Метро:	Сретенский бульвар, Тургеневская, Чистые пруды
Комнаты (кв.м.):	24-20-18-16
Кухня (кв.м.):	10
С/у:	2
Тип здания:	Новый дом бизнес класса
Этаж:	4 из 8
Вид из окон:	во двор и на улицу
Удобства:	Холодильник, Стиральная машина, Телевизор, Кондиционер, Посудомоечная машина
Форма оплаты:	Наличные, Банковский перевод от физического лица, Банковский перевод от юридического лица
Доп. расходы нанимателя:	Депозит 100%, Счета за электричество, Счета за воду, Интернет
Описание:	4-х комнатная квартира в особняке на ул. Машкова. Прекрасная входная группа, охраняемая территория, консьерж, видеонаблюдение. В квартире

выполнен современный ремонт. В наличии вся мебель, встроенная техника от ведущих производителей Miele, Siemens. В квартире установлена система кондиционирования воздуха Daikin, имеется сигнализация, деревянные двухкамерные окна. Вид открывается на ул. Машкова и во двор, идеальная тишина даже при открытых окнах. 1 полный санузел с душевой кабиной и джакузи, подогрев полов, гостевой туалет. Спутниковое ТВ.Выделенная линия для доступа в Интернет.

ФОТО


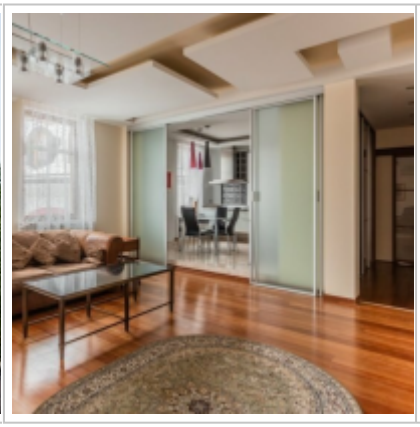


Контакты

Телефон:	+7 (966) 380 1075
Email:	moscow-rentals@yandex.ru
Сайт:	moscow-rentals.ru
Рабочие дни:	Пн, Вт, Ср, Чт, Пт
Часы:	10:00 - 18:00
Категория:	Риелторские услуги
Услуги:	Аренда и продажа недвижимости

Данный сайт носит исключительно информационный характер и не является публичной офертой, определяемой положениями Статьи 437 Гражданского Кодекса РФ. Копирование материалов сайта возможно только с письменного разрешения администрации сайта.