Moscow-Rentals.ru
аренда и покупка

Россия, Москва, Ул Сретенка, 9

200 000 RUB за месяц

ID объявления # 2959

ОПИСАНИЕ

Тип сделки:	в аренду на длительный срок
Тип недвижимости:	4-комн. кв.
Площадь (м²):	130 кв.м.
Минут до метро:	5 пешком
Метро:	Сретенский бульвар, Сухаревская, Тургеневская, Чистые пруды
Комнаты (кв.м.):	24-20-9
Кухня (кв.м.):	45
Балкон:	1
С/у:	2
Тип здания:	Новый дом бизнес класса
Этаж:	2 из 3
Вид из окон:	во двор и на улицу
Парковочное место:	Есть возможность арендовать
Удобства:	Холодильник, Стиральная машина, Телевизор, Кондиционер, Посудомоечная машина
Форма оплаты:	Наличные, Банковский перевод от физического лица, Банковский перевод от юридического лица

Доп. расходы нанимателя: Депозит 100%, Счета за электричество, Счета за воду, Интернет

Описание: Квартира полностью с мебелью, вывоз обсуждается. Консьерж. Есть возможность аренды парковочного места за дополнительную стоимость. Окна выходят в тихий двор. Есть гардеробная комната.

ФОТО

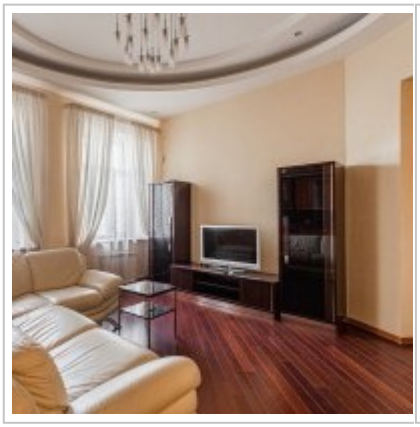

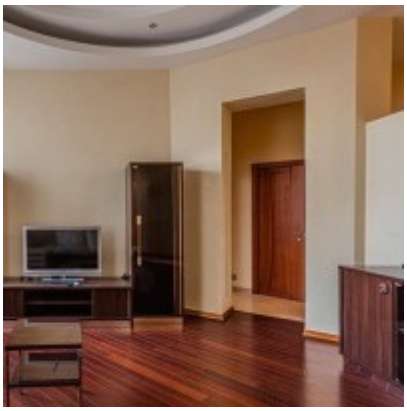
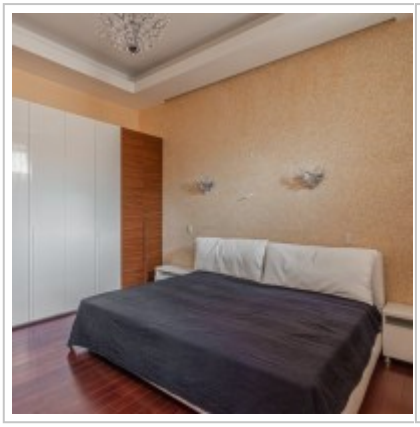

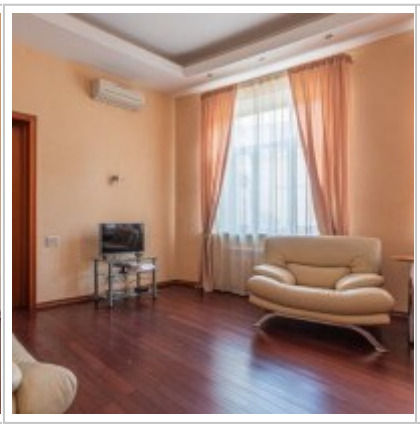
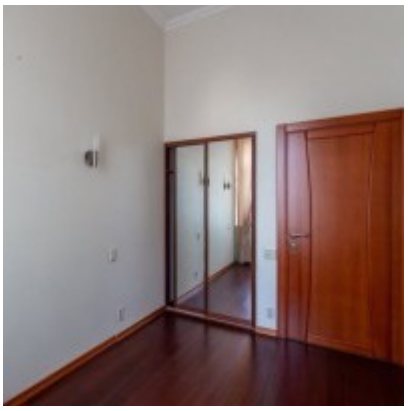
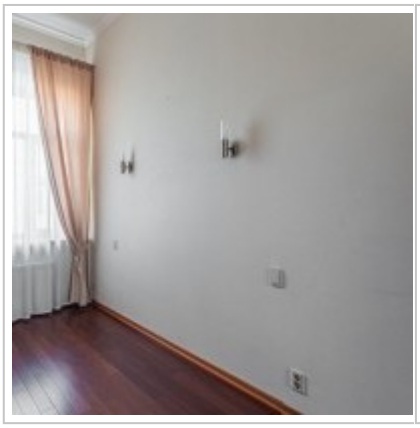

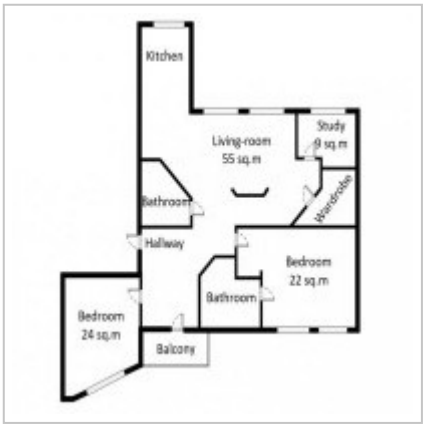

Контакты

Телефон:	+7 (966) 380 1075
Email:	moscow-rentals@yandex.ru
Сайт:	moscow-rentals.ru
Рабочие дни:	Пн, Вт, Ср, Чт, Пт
Часы:	10:00 - 18:00
Категория:	Агентство недвижимости
Услуги:	Аренда и продажа недвижимости

Данный сайт носит исключительно информационный характер и не является публичной офертой, определяемой положениями Статьи 437 Гражданского Кодекса РФ. Копирование материалов сайта возможно только с письменного разрешения администрации сайта.