Moscow-Rentals.ru
аренда и покупка

Россия, Москва, Одинцовский Округ, Кп Жаворонки-1

41 000 000 RUB

ID объявления # 2976

ОПИСАНИЕ

Комиссия агентству:	2%
Тип недвижимости:	Таунхаус
Площадь (м²):	260 кв.м.
Минут до метро:	25 пешком
Метро:	Славянский бульвар
С/у:	4
Ваше имя и телефоны для связи:	Собственник +7 927 208-13-27 , ул. Восточная, 49
Км до МКАД:	15
Шоссе:	Рублевское, Минское
Спален:	4
Участок (сот):	2
Описание:	Идеально расположенный дом, с новым дизайнерским ремонтом, в стиле лофт, в тихом котеджном поселке,в окружении чистого хвойного леса.

Перед окнами ландшафтный дизайн и пруд. В экологически чистом районе по соседству Горки 10, Молоденово, Николино. Вся инфроструктура магазины, рестораны, салон красоты, клинический госпиталь в 10 минутах в Лапино.

Идеальная транспортная доступность - рядом с поселком три удобные магистрали Можайское, Минское, Рублевское и скоростная платная. Так же в 10 минутах есть железнодорожная станция со скоростными поездами каждые 15 мин с остановками Москва Сити, Белорусский вокзал и аэропорт Шереметьево. В данный момент идет строительство скоросной дороги до аэропорта Внуково.

ФОТО

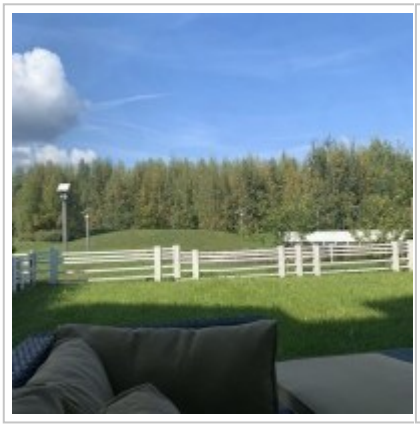

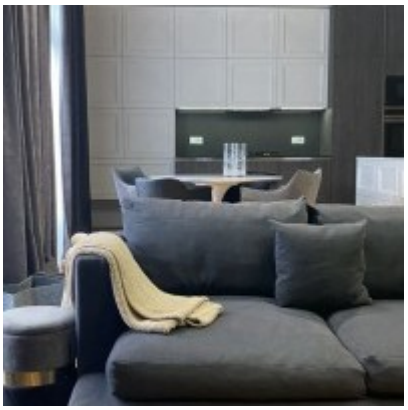

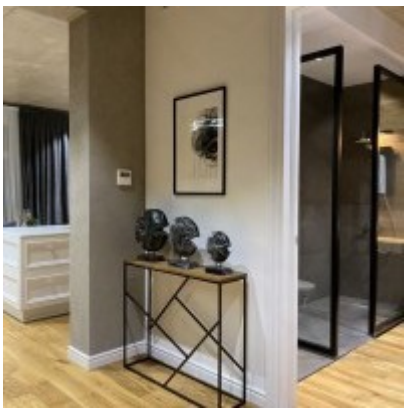

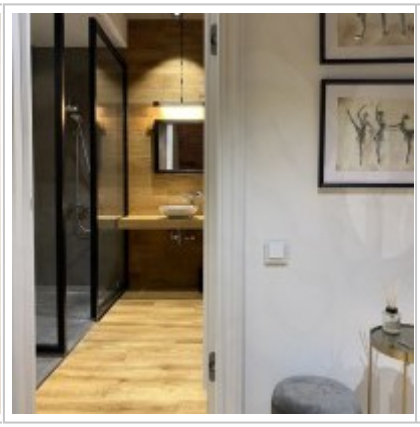

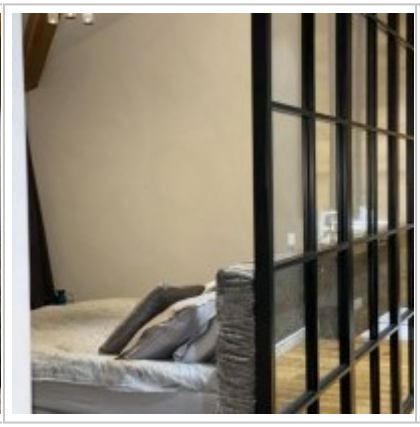
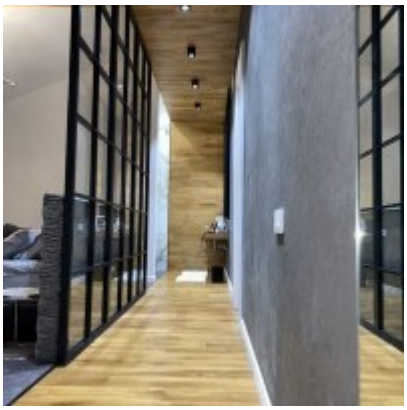

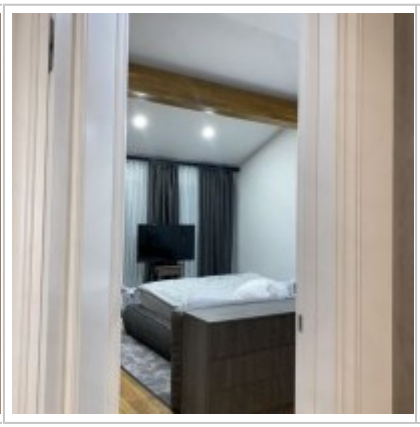

Контакты

Телефон:	+7 (966) 380 1075
Email:	moscow-rentals@yandex.ru
Сайт:	moscow-rentals.ru
Рабочие дни:	Пн, Вт, Ср, Чт, Пт
Часы:	10:00 - 18:00
Категория:	Агентство недвижимости
Услуги:	Аренда и продажа недвижимости

© Moscow Rentals, 2015. Все права защищены.

Данный сайт носит исключительно информационный характер и не является публичной офертой, определяемой положениями Статьи 437 Гражданского Кодекса РФ. Копирование материалов сайта возможно только с письменного разрешения администрации сайта.