Moscow-Rentals.ru
аренда и покупка

Россия, Москва, Одинцовский Округ, Кп Им. Казимира Малевича

65 000 000 RUB

ID объявления # 2977

ОПИСАНИЕ

Комиссия агентству:	2%
Тип недвижимости:	Дом
Площадь (м²):	435 кв.м.
Минут до метро:	25 пешком
Метро:	Славянский бульвар
С/у:	3
Ваше имя и телефоны для связи:	ФОКС ID-547634 +7 (495) 790–48–88
Км до МКАД:	2
Шоссе:	Рублево-Успенское, Минское
Спален:	5
Участок (сот):	18
Описание:	Уникальное предложение в исключительной локации — готовый загородный коттедж общей площадью 720 кв.м. в коттеджном поселке им. Казимира Малевича, 2 км от МКАД, Минское шоссе. Этот проект отлично подойдет для тех, кто предпочитает проживать в собственном комфортном доме и совмещать ведение деловой активности в столице: оптимальная транспортная развязка позволит добраться до центра

Москвы всего за 20 минут, минуя пробки.

Вдохновением для оформления фасада стал традиционный английский стиль, который был дополнен командой экспертов контрастным орнаментом — он сделал экстерьер более эффектным и изящным.

Внутри выполнена качественная отделка «под ключ» с применением актуальных современных материалов.
Планировочным решением предусмотрена организация 3-х жилых уровней: на первом разместились гостиная с камином и выходом на террасу, уютная кухня-столовая, рабочий кабинет, с/у, технические помещения, комната для проживания персонала и выход в гараж; второй и третий уровни — традиционные приватные зоны отдыха: 5 уютных спален позволят быстро восстановить баланс сил после насыщенного дня.

На участке выполнен ландшафтный дизайн: он выровнен, уложен газон, высажены деревья и кустарники, проложены дорожки для прогулок, установлена система личного освещения. Дополнительно предусмотрен отдельный дом для охраны.

1-й этаж:
Холл, гостиная с камином и выходом на веранду, кабинет, кухня-столовая, с/у, котельная, гараж, комната для персонала.

2-й этаж:
3 спальни с с/у, мастер-спальня с с/у и гардеробной.

Мансарда:
спальня с гардеробной, сауна, душевая, с/у, комната отдыха.

ФОТО

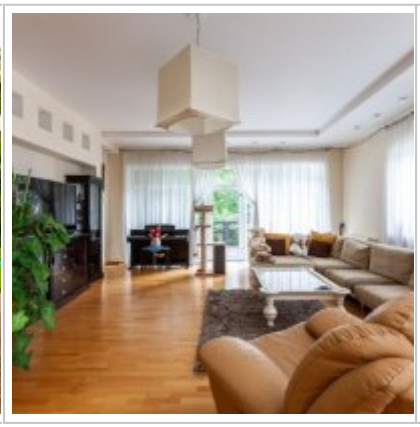

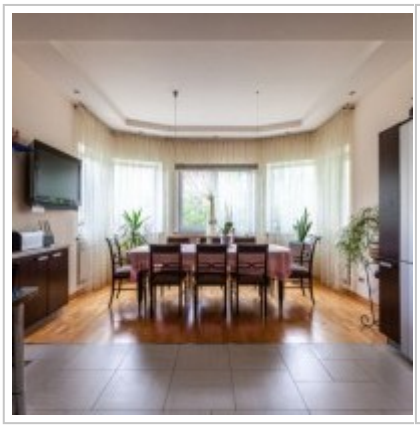
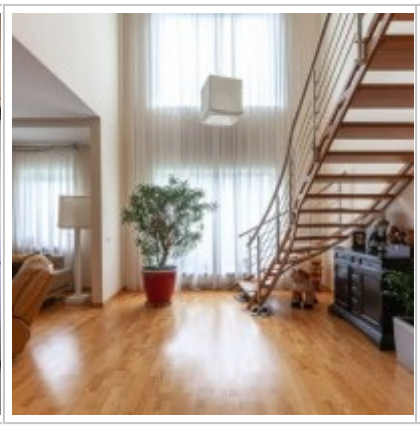

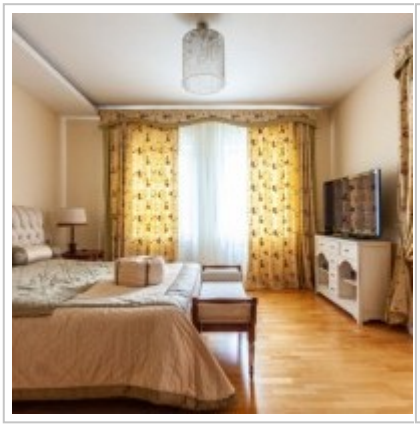
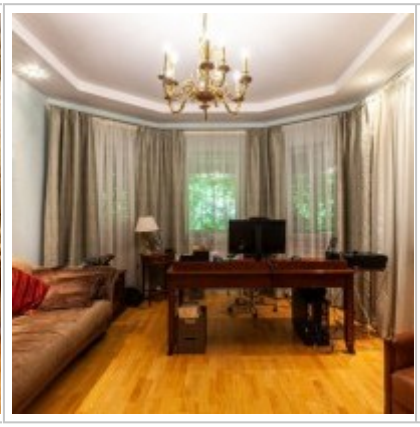

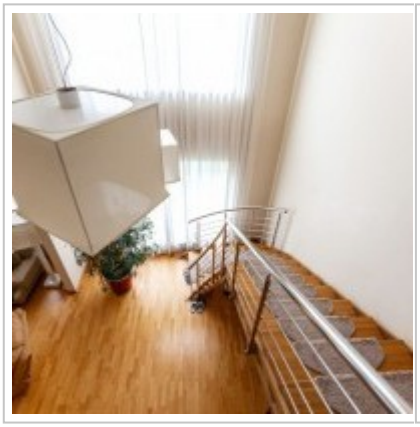
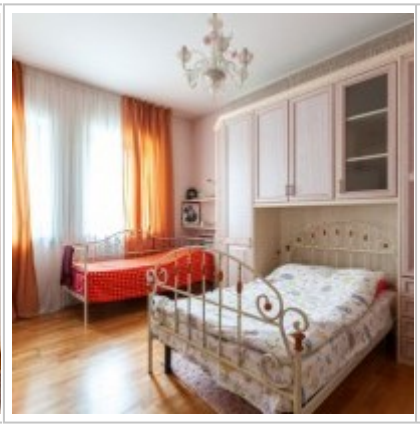

Контакты

Телефон:	+7 (966) 3801075 (en/ru)
Email:	moscow-rentals@yandex.ru
Сайт:	moscow-rentals.ru
WhatsApp:	+7 966 380 1075
Facebook:	www.facebook.com/MoscowExpatRentals
Telegram:	https://t.me/MoscowExpatRentals
Рабочие дни:	Пн, Вт, Ср, Чт, Пт
Часы:	10:00 - 18:00
Категория:	Агентство недвижимости
Услуги:	Аренда и продажа недвижимости

© Moscow Rentals, 2015. Все права защищены.

Данный сайт носит исключительно информационный характер и не является публичной офертой, определяемой положениями Статьи 437 Гражданского Кодекса РФ. Копирование материалов сайта возможно только с письменного разрешения администрации сайта.