Moscow-Rentals.ru
аренда и покупка

Россия, Москва, Ул Удальцова, 19К1

100 000 RUB за месяц

ID объявления # 2980

ОПИСАНИЕ

Тип сделки:	в аренду на длительный срок
Тип недвижимости:	4-комн. кв.
Площадь (м²):	115 кв.м.
Минут до метро:	3 пешком
Метро:	Проспект Вернадского
Кухня (кв.м.):	36
Балкон:	1
С/у:	2
Тип здания:	Новый дом бизнес класса
Этаж:	11 из 25
Вид из окон:	во двор
Парковочное место:	1
Удобства:	Холодильник, Стиральная машина, Телевизор, Посудомоечная машина
Форма оплаты:	Наличные, Банковский перевод от физического лица, Банковский перевод от юридического лица
Доп. расходы нанимателя:	Депозит 100%, Счета за электричество, Счета за воду, Интернет
Описание:	4-комнатная квартира, в ЖК Квартал на Ленинском. Свежий евроремонт. Общая площадь: 115 кв.м., жилая - 76 м., застекленная лоджия. Просторная

гостиная объединена с кухней (24+10), в гостиной мягкая мебель, столовый гарнитур. Встроенный кухонный гарнитур. Бытовая техника: посудомоечная машина, холодильник, кондиционер, бойлер, стиральная машина. Три изолированные спальни с гарнитурной мебелью, два санузла, кладовая. Огороженная охраняемая территория, место в подземном паркинге и одно парковочное место на придомовой территории.

ФОТО







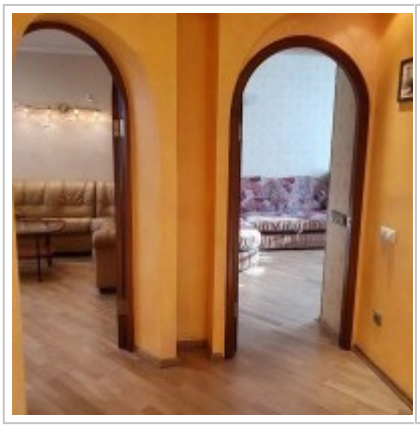
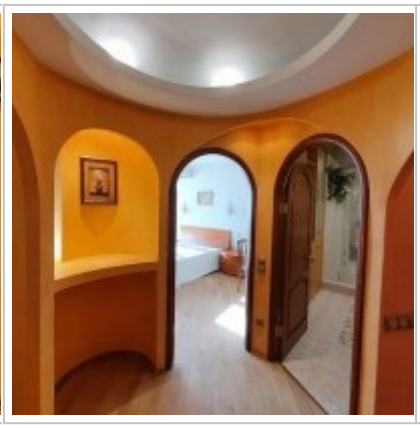









Контакты

Телефон:	+7 (966) 380 1075
Email:	moscow-rentals@yandex.ru
Сайт:	moscow-rentals.ru
Рабочие дни:	Пн, Вт, Ср, Чт, Пт
Часы:	10:00 - 18:00
Категория:	Риелторские услуги
Услуги:	Аренда и продажа недвижимости

Данный сайт носит исключительно информационный характер и не является публичной офертой, определяемой положениями Статьи 437 Гражданского Кодекса РФ. Копирование материалов сайта возможно только с письменного разрешения администрации сайта.