Moscow-Rentals.ru
аренда и покупка

Россия, Москва, Ул Покровка, 29

375 000 RUB за месяц

ID объявления # 2995

ОПИСАНИЕ

Тип сделки:	в аренду на длительный срок
Тип недвижимости:	6-комн. кв.
Площадь (м²):	240 кв.м.
Минут до метро:	12 пешком
Метро:	Китай-город, Сретенский бульвар, Тургеневская, Чистые пруды
Комнаты (кв.м.):	50-25-25-18-25-12
Кухня (кв.м.):	25
С/у:	2
Тип здания:	Дореволюционный особняк
Этаж:	3 из 4
Вид из окон:	во двор и на улицу
Парковочное место:	1
Удобства:	Холодильник, Стиральная машина, Телевизор, Кондиционер, Посудомоечная машина
Форма оплаты:	Наличные, Банковский перевод от физического лица, Банковский перевод от юридического лица
Доп. расходы нанимателя:	Депозит 100%, Счета за электричество, Счета за воду, Интернет

Особенности: Без мебели/ Вывоз, Можно с детьми младше 7 лет

Описание: В квартире выполнен качественный ремонт в современном стиле. Во всей квартире массивный дубовый наборный паркет. Много места для хранения. Кухня встроенная оборудованная всей необходимой бытовой техникой. 2 полных с/у оборудованы качественной европейской сантехникой, постирочная комната. Квартира предлагается без мебели. В доме консьерж.

ФОТО

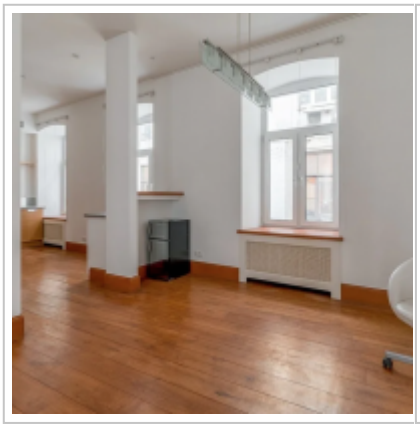
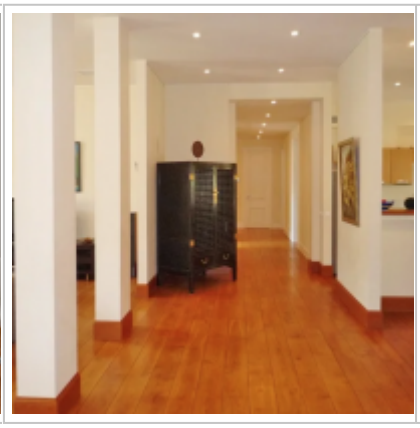

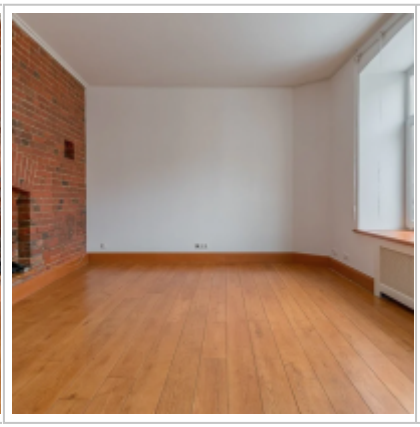

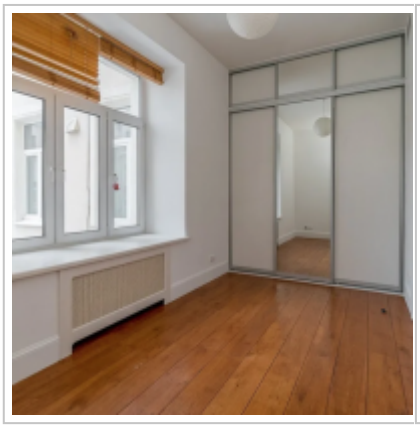

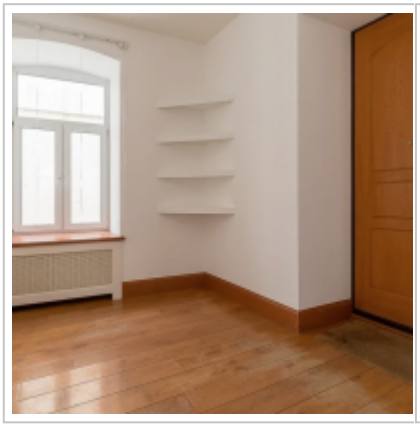

Контакты

Телефон:	+7 (966) 380 1075
Email:	moscow-rentals@yandex.ru
Сайт:	moscow-rentals.ru
Рабочие дни:	Пн, Вт, Ср, Чт, Пт
Часы:	10:00 - 18:00
Категория:	Агентство недвижимости
Услуги:	Аренда и продажа недвижимости

Данный сайт носит исключительно информационный характер и не является публичной офертой, определяемой положениями Статьи 437 Гражданского Кодекса РФ. Копирование материалов сайта возможно только с письменного разрешения администрации сайта.