Moscow-Rentals.ru
аренда и покупка

Россия, Москва, Ул Садовая-Самотечная Ул, 6С1

119 000 000 RUB

ID объявления # 3005

ОПИСАНИЕ

Комиссия агентству:	2%
Тип недвижимости:	5-комн. кв.
Площадь (м²):	200 кв.м.
Минут до метро:	6 пешком
Метро:	Трубная, Цветной бульвар
С/у:	5+
Тип здания:	Дореволюционный особняк
Этаж:	2
Этажей в доме:	2
Особенности:	С мебелью и оборудованием
Ваше имя и телефоны для связи:	+7 495 637-85-27 гетхом ан
Описание:	Предлагается дизайнерская двухуровневая квартира, в доме памятнике архитектуры, расположенном на тихой зеленой улице, в пешей доступности от Цветного бульвара. Выполнена премиальная дизайнерская отделка. Квартира полностью оснащена дорогой мебелью, кухней, сантехникой и техникой. За счет мансардных окон в гостиной невероятно много света и простора. Планировка 1-го уровня: кухня-гостиная со вторым светом, 2 детские спальни со своими ванными комнатами, просторная гардеробная, гостевой с/у, техническое помещение. Планировка 2-го уровня: мастер-

спальня с гардеробной и ванной комнатой, гостевая комната со своим с/у,

постирочная со всем необходимым оборудованием, техническая комната.

Высокие потолки - 3,2 метра и 4 метра.

ФОТО

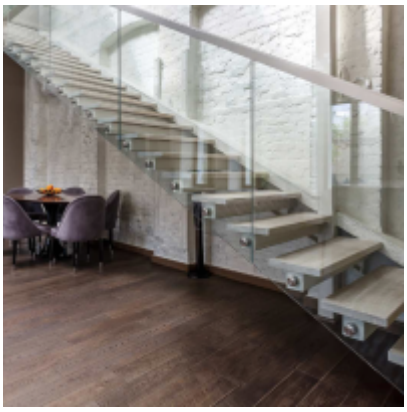
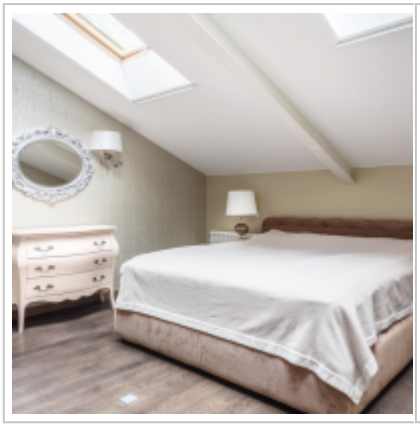

Контакты

Телефон:	+7 (966) 380 1075
Email:	moscow-rentals@yandex.ru
Сайт:	moscow-rentals.ru
Рабочие дни:	Пн, Вт, Ср, Чт, Пт
Часы:	10:00 - 18:00
Категория:	Агентство недвижимости
Услуги:	Аренда и продажа недвижимости

© Moscow Rentals, 2015. Все права защищены.

Данный сайт носит исключительно информационный характер и не является публичной офертой, определяемой положениями Статьи 437 Гражданского Кодекса РФ. Копирование материалов сайта возможно только с письменного разрешения администрации сайта.