Moscow-Rentals.ru
аренда и покупка

Россия, Москва, Ул Шаболовка, 23

200 000 RUB за месяц

ID объявления # 3028

ОПИСАНИЕ

Тип сделки:	в аренду на длительный срок
Тип недвижимости:	4-комн. кв.
Площадь (м²):	150 кв.м.
Минут до метро:	8 пешком
Метро:	Октябрьская, Полянка, Серпуховская, Шаболовская
Комнаты (кв.м.):	35-25-20-18
Кухня (кв.м.):	15
С/у:	2
Тип здания:	Новый дом бизнес класса
Этаж:	2 из 22
Вид из окон:	во двор
Парковочное место:	Есть возможность арендовать
Удобства:	Холодильник, Стиральная машина, Кондиционер, Посудомоечная машина, Бойлер
Форма оплаты:	Наличные, Банковский перевод от физического лица, Банковский перевод от юридического лица
Доп. расходы нанимателя:	Депозит 100%, Счета за электричество, Счета за воду, Интернет

ФОТО

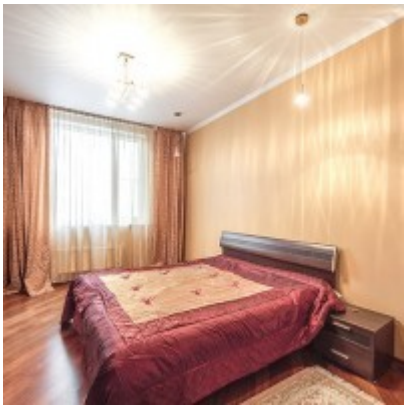

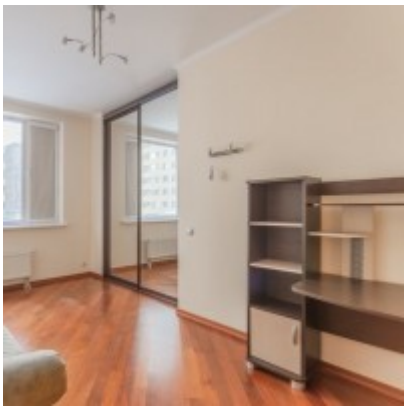

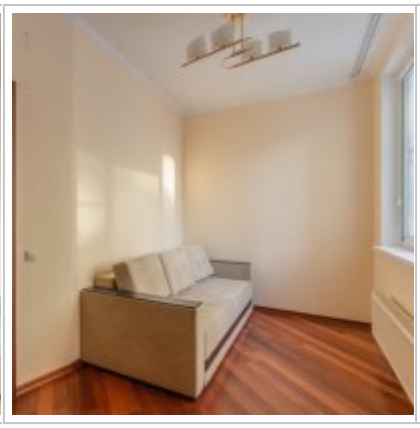

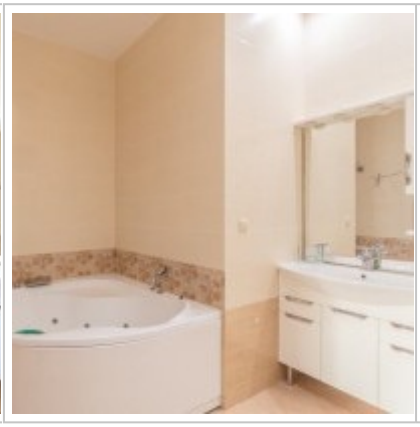

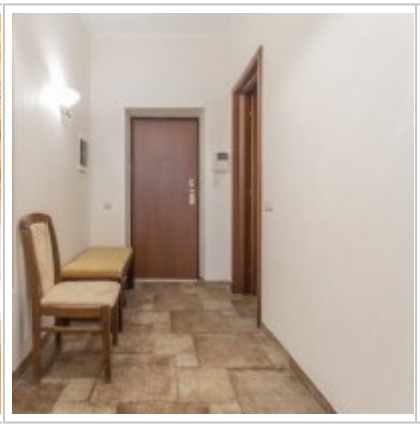

Контакты

Телефон:	+7 (966) 380 1075
Email:	moscow-rentals@yandex.ru
Сайт:	moscow-rentals.ru
Рабочие дни:	Пн, Вт, Ср, Чт, Пт
Часы:	10:00 - 18:00
Категория:	Агентство недвижимости
Услуги:	Аренда и продажа недвижимости

Данный сайт носит исключительно информационный характер и не является публичной офертой, определяемой положениями Статьи 437 Гражданского Кодекса РФ. Копирование материалов сайта возможно только с письменного разрешения администрации сайта.