Moscow-Rentals.ru
аренда и покупка

Россия, Москва, Ул Шаболовка, 23К2

145 000 RUB за месяц

ID объявления # 3030

ОПИСАНИЕ

Тип сделки:	в аренду на длительный срок
Тип недвижимости:	3-комн. кв.
Площадь (м²):	115 кв.м.
Минут до метро:	7 пешком
Метро:	Октябрьская, Шаболовская
Балкон:	1
С/у:	2
Тип здания:	Новый дом бизнес класса
Этаж:	13 из 20
Вид из окон:	во двор
Парковочное место:	1
Удобства:	Холодильник, Стиральная машина, Телевизор, Кондиционер, Посудомоечная машина
Форма оплаты:	Наличные, Банковский перевод от физического лица, Банковский перевод от юридического лица
Доп. расходы нанимателя:	Депозит 100%, Счета за электричество, Счета за воду, Интернет
Описание:	Квартира в отличном состоянии. Два санузла, две гардеробные. Интерьер в классическом стиле. Домофон, пропускная система, сейф. Квартира

укомплектована всей необходимой бытовой техникой (посудомоечная машина, стиральная машина, кофеварка, кондиционеры).

ФОТО


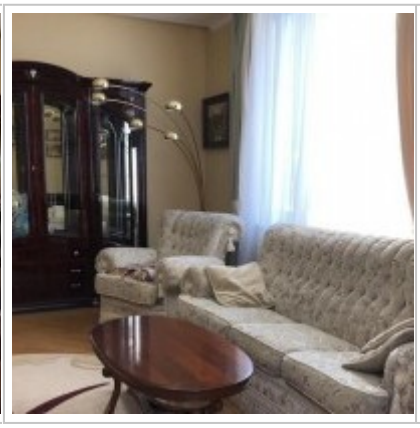
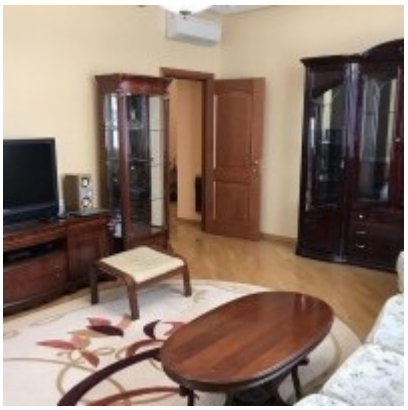
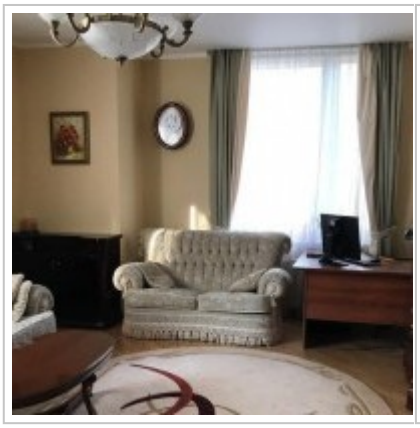



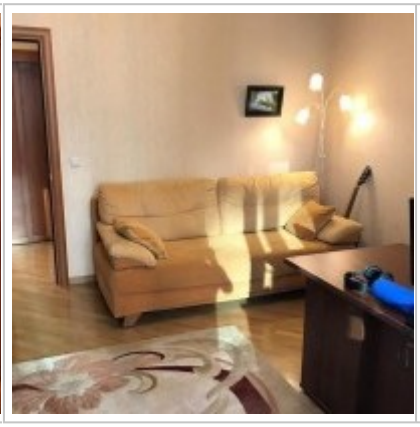













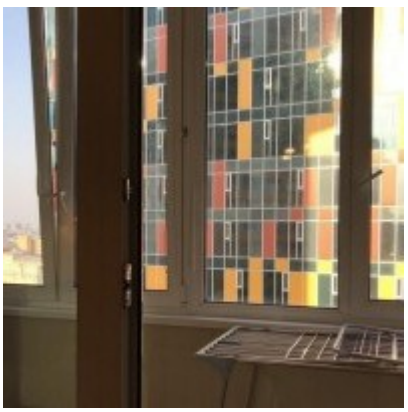

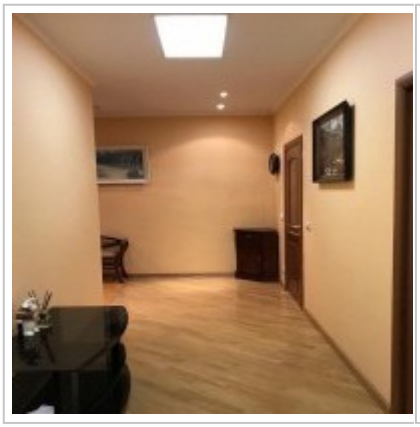
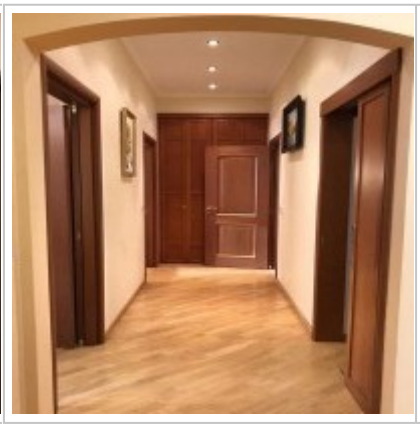




Контакты

Телефон:	+7 (966) 380 1075
Email:	moscow-rentals@yandex.ru
Сайт:	moscow-rentals.ru
Рабочие дни:	Пн, Вт, Ср, Чт, Пт
Часы:	10:00 - 18:00
Категория:	Риелторские услуги
Услуги:	Аренда и продажа недвижимости

Данный сайт носит исключительно информационный характер и не является публичной офертой, определяемой положениями Статьи 437 Гражданского Кодекса РФ. Копирование материалов сайта возможно только с письменного разрешения администрации сайта.